By AVEN
FanTask
MENSUEL
N. 2 - 2. Fr
BELGIQUE : 20 F.B.
CANADA : 50 cents
MAROC : 2.00 DH
TUNISIE : 184 M.
LES SOUCOUPES ATTAQUENT!

FANTASK

MENSUEL

Paraît le 5 de chaque mois

ABONNEMENTS:

France et Afrique du Nord:

1 an: 21,30 Fr

Communauté et Etranger:

1 an: 24,80 Fr

C.C.P. LYON - 1418-69

Adresser toute la correspondance à:

EDITIONS LUG

6, rue Emile-Zola

69 - LYON (2e)

Joindre:

— pour toute réponse à une lettre, un timbre français à 0.40 Fr

— pour changement d'adresse à un abonnement, deux timbres français à 0.40 Fr

S O M M A I R E

p. 1 LES FANTASTIQUES

p. 24 LES FANTASTIQUES

p. 56 SCIENCE ET TECHNIQUE

p. 57 LE SURFER D'ARGENT

© MARVEL 1969

Les FANTASTIQUES...

4ème EPISODE

PRISONNIERS DU DOCTEUR FATALIS

BIEN LOIN DE LÀ, AU CŒUR DE NEW-YORK, AU SOIR D'UNE JOURNÉE DE LABEUR, UN GRATTE-CIEL SE VIDE DE SES OCCUPANTS...

L'UNE APRÈS L'AUTRE LES LUMIÈRES S'ÉTEIGNENT...

...TOUTES SAUF CELLES DE LA TOUR QUI ABRITE LE QUARTIER GÉNÉRAL DES FANTASTIQUES!

...OÙ NOUS TROUVONS...

QUE LIS-TU, JOHNNY?

UNE BANDE DESSINÉE TERRIBLE! REGARDE!

WAMPUS

...QUE JE SOIS TRANSFORMÉ EN CHIEN SI CET ÉPOUVANTAIL NE RAPPELLE PAS *LA CHOSE* EN PLUS MINCE!

MARRANT!

DONNE-MOI CE CANARD! JE T'APPRENDRAI À ME COMPARER À UN FANTOCHE DE BANDE DESSINÉE!

HÉ! SI TU LE PRENDS SUR CE TON!

JE TE GARANTIS QUE *ÇA VA CHAUFFER*, MON VIEUX!

OOOUUUHH!

REVIENS ICI!

VIENS PLUTÔT ME CHERCHER!

JE TE JURE QUE JE T'AURAI, LA TORCHE ET QUAND JE JURE QUELQUE CHOSE...

ARRÊTE-LE, RED.!

LÂCHE ÇA, BEN!

ASSEZ, FRÉROT! JE VAIS TE DOUCHER!

OH ÇA VA, JANE! SI ON NE PEUT MÊME PLUS RIGOLER...

DÉCIDÉMENT, TANT QUE VOUS NE VOUS SEREZ PAS PULVÉRISÉS VOUS DEUX, VOUS NE SEREZ PAS CONTENTS.

C'EST TOUT DE MÊME UN PEU FORT! QUAND NOUS NE SOMMES PAS OCCUPÉS À DÉFENDRE L'HUMANITÉ, NOUS NE CESSONS DE NOUS BAGARRER LES UNS CONTRE LES AUTRES.!

RENGAINE TON SERMON, VIEUX! J'SERAI BON GOSSE DÉSORMAIS!

RED.! QUE SE PASSE-T-IL? TOUTES LES LAMPES SE SONT ÉTEINTES!

IMPOSSIBLE.! NOUS AVONS NOTRE PROPRE GROUPE ÉLECTROGÈNE

IL A DÛ ÊTRE ENDOMMAGÉ PAR UNE FORCE PUISSANTE... MAIS... QU'EST-CE...

ET, HAUT DANS LE CIEL...

ILS SERONT BIENTÔT PRIS AU PIÈGE... COMPLÈTEMENT À MA MERCI!

PERSONNE NE PEUT ÉCHAPPER À MA TOILE D'ARAIGNÉE!

...PAS MÊME LES FANTASTIQUES.!

REGARDEZ ! LA TOUR EST PRISE DANS UNE ESPÈCE DE FILET !

BRÛLE-LE, LANCE-FLAMMES !

J'ESSAYE BIEN...

...MAIS IL DOIT ÊTRE IGNIFUGÉ !

ÉCOUTEZ-MOI, FANTASTIQUES ! JE SUIS LE DOCTEUR FATALIS !

LE DOCTEUR FATALIS ! QUI..? QU'EST-CE QUE C'EST ?

CETTE VOIX ! JE LA RECONNAIS ! MAIS JE LE CROYAIS MORT !

AU COLLÈGE, UN DE MES CONDISCIPLES NOMMÉ VICTOR VON FATALIS ÉTAIT PASSIONNÉ DE SORCELLERIE...

MOI, VON FATALIS, ME SUIS RENDU MAÎTRE DES RITES MAGIQUES !

"BIEN QUE TRÈS DOUÉ POUR LES SCIENCES, IL NE S'INTÉRESSAIT QU'À LA MAGIE NOIRE..."

QUELLE FOLIE DE VOULOIR ENTRER EN CONTACT AVEC LE MONDE INFÉRIEUR VON FATALIS !

SILENCE ! OBÉIS !

"UNE NUIT, AYANT VOULU ALLER TROP LOIN, IL SUSCITA DES FORCES QU'IL ÉTAIT INCAPABLE DE CONTRÔLER..."

QU'EST-CE QUE C'EST ?

CELA VIENT DU DORTOIR DE VON FATALIS !

"IL ÉCHAPPA À LA MORT MAIS RESTA COMPLÈTEMENT DÉFIGURÉ ! PUIS..."

VON FATALIS, J'AIME MIEUX VOUS RENVOYER AVANT QUE VOUS NE DÉCLENCHIEZ UNE AUTRE CATASTROPHE !

"IL PARTIT ! PLUS TARD, J'APPRIS QU'IL PARCOURAIT LES TERRES DÉSOLÉES DU TIBET À LA RECHERCHE DE SECRETS DE SORCELLERIE ET DE MAGIE NOIRE."

ET MAINTENANT, CE SINISTRE GÉNIE PLANE AU-DESSUS DE NOUS ! L'AVENTURE LA PLUS PÉRILLEUSE DE NOTRE CARRIÈRE COMMENCE PEUT-ÊTRE !

VOUS ÊTES TOUS MES PRISONNIERS ! SI VOUS TENEZ À VOS VIES, FAITES EXACTEMENT TOUT CE QUE JE VOUS DIRAI ! EN PREMIER LIEU, QUE JANE STORM VIENNE JUSQU'À MOI ! J'AI BESOIN D'UN OTAGE POUR ÊTRE SÛR QUE VOUS M'OBÉIREZ ! VOTRE RÉPONSE ?

JE M'EN VAIS LA LUI DONNER ! PRIMO, JE BRISERAI CE FILET COMME JE LUI BRISERAI LES CÔTES DÈS QUE JE LE TIENDRAI ! PUIS... YYAAAOOOOOOUUUHH !
LÂCHE LE, BEN ! IL EST CHARGÉ D'ÉLECTRICITÉ !

ÉCOUTEZ, FATALIS OU FAQUIN, QUEL QUE SOIT VOTRE NOM, JANE N'IRA PAS VOUS REJOINDRE DANS VOTRE ZINC ! SI VOUS NOUS VOULEZ, VENEZ NOUS CHERCHER !
DU CALME, BEN ! NE T'EXCITE PAS ! CELA FAIT SON JEU !

JE... J'IRAI À LUI ! C'EST LA SEULE FAÇON DE CONNAÎTRE SES INTENTIONS ! ET S'IL EST AUSSI DANGEREUX QUE TU LE DIS, NOUS LE COMBATTRONS !
TU AS RAISON, JANE ! NOUS NE SOMMES PEUT-ÊTRE PAS LES SEULS EN DANGER ! MAIS JE JURE QU'IL NE TE FERA AUCUN MAL... TANT QUE NOUS SERONS EN VIE !

SI VOUS ACCEPTEZ DE ME L'ENVOYER, FAITES UN SIGNAL LUMINEUX, J'ENTROUVRIRAI LE FILET POUR LA LAISSER PASSER ! AH, VOICI LE SIGNAL ! TRÈS BIEN !

QUELLE PUISSANCE DOIT POSSÉDER LE DOCTEUR FATALIS POUR OSER DÉFIER LES FANTASTIQUES ! POUR DÉCOUVRIR SA NATURE, PAS D'AUTRE MOYEN QUE D'ALLER VOIR !

VOICI VOTRE OTAGE, DOCTEUR FATALIS !
MAIS VOUS REGRETTEREZ D'AVOIR DÉFIÉ LES FANTASTIQUES !

IL FAIT MONTER JANE DANS SON ENGIN !

ÉCOUTE ! IL NOUS PARLE À NOUVEAU !

MAINTENANT QUE J'AI L'INVISIBLE POUR OTAGE, VOICI MES ORDRES ! VOUS ALLEZ TOUS VENIR ME REJOINDRE, MAIS JUREZ DE NE PAS M'ATTAQUER !

SI VOUS ÊTES D'ACCORD, RENOUVELEZ LE SIGNAL LUMINEUX !

PASSE-MOI TON FLINQUE ! FAUT SURTOUT PAS LE LAISSER FILER !

RED, ET SI LE DOCTEUR FATALIS TENTAIT DE NOUS *TUER* LORSQUE NOUS SERONS AVEC LUI !

RASSURE-TOI, JOHNNY ! CE N'EST PAS NOTRE MORT QU'IL VEUT, MAIS *PLUS* QUE ÇA ! QUOI ?... À NOUS DE LE DÉCOUVRIR !

AH! ILS ACCEPTENT, COMME JE L'AVAIS PRÉVU! JE SAVAIS QUE MISTER FANTASTIC GRILLERAIT D'ENVIE DE SAVOIR QUELLE EST MA MISSION!

BIENTÔT ILS SERONT TOUS À MOI!

FICHTRE! CE SORCIER DE DOCTEUR FATALIS NOUS A COINCÉS DANS UNE CLOCHE À FROMAGE!

JE T'AI DIT QUE C'ÉTAIT UN GÉNIE MALÉFIQUE! IL NE FAUDRA JAMAIS LE SOUS-ESTIMER!

MON PLAN SE DÉROULE SANS UNE FAILLE!

SOUDAIN, MÛ PAR UNE PUISSANTE ROQUETTE, L'HÉLICOPTÈRE S'ENVOLE À UNE INCROYABLE VITESSE...

DANS QUELQUES MINUTES, NOUS SERONS DANS MA PLACE FORTE!

BIENVENUE CHEZ LE DOCTEUR FATALIS, PASSAGERS FORCÉS!

C'EST... C'EST UNE VÉRITABLE FORTERESSE!

PEU APRÈS...

QU'EST-CE QU'ON ATTEND POUR LUI SAUTER DESSUS ?

IMPOSSIBLE, BEN ! NOUS AVONS PROMIS DE NE PAS BOUGER AVANT DE L'AVOIR ENTENDU !

VOUS AVEZ RAISON DE VOUS DOMINER ! CAR MON PETIT GARDIEN SERAIT PLUS RAPIDE QUE VOUS !

VOICI LA MISSION QUE JE VOUS DEMANDE D'ACCOMPLIR ! SI VOUS LA MENEZ À BIEN, VOUS SEREZ RÉCOMPENSÉS ! SINON... J'AI UN OTAGE !

PARLEZ, MISTER ! QUELLE EST CETTE MISSION ?

J'AI MIS AU POINT L'INVENTION LA PLUS INCROYABLE DE L'HISTOIRE !... UNE VÉRITABLE MACHINE À REMONTER LE TEMPS ! CE QUE JE VOUS DEMANDE, C'EST D'ERRER DANS LE PASSÉ À LA RECHERCHE DU TRÉSOR DE BARBE NOIRE ! JE LE VEUX !

QUOI ? POURQUOI N'ALLEZ-VOUS PAS CHERCHER CE TRÉSOR VOUS-MÊME ?

COMMENT LE POURRAIS-JE ? QUI FERAIT FONCTIONNER LA MACHINE ?

ÈH BIEN, QUE DÉCIDONS NOUS ?

MINCE ! C'EST PAS MOI QUI REFUSERAI CETTE PETITE BALADE DANS LE PASSÉ !

MINUTE ! SI JAMAIS IL LUI PRENAIT LA FANTAISIE DE NE PAS NOUS FAIRE REVENIR ?

JE DÉSIRE TROP CE TRÉSOR POUR NE PAS VOUS RAPPELER !

FATALIS A DES TAS DE DÉFAUTS, MAIS IL TIENT SES PROMESSES !

IL A INTÉRÊT !

FATALIS, SI NOUS NE REVENONS PAS, JUREZ-VOUS DE LIBÉRER JANE ?

ACCORDÉ ! JE N'AI EU BESOIN D'ELLE QUE POUR VOUS ATTIRER ICI !

IL EST TEMPS MAINTENANT QUE JE VOUS ENVOIE DANS LE PASSÉ... À DES CENTAINES D'ANNÉES EN ARRIÈRE JE VOUS DONNE QUARANTE HUIT HEURES POUR ME RAMENER LE COFFRE DE BARBE NOIRE ! N'ÉCHOUEZ PAS !

REGARDEZ ! IL APPUIE SUR UN BOUTON !

C'EST LA MACHINE À REMONTER LE TEMPS !

PENDANT SON LARCIN, NOUS ÉTIONS SUR LE TAPIS VOLANT !

RED ! JOHNNY ! BEN ! FAITES ATTENTION ! JE VOUS EN SUPPLIE, *FAITES ATTENTION !*

ILS SONT *PARTIS !*

OUI ! PARTIS CHERCHER LES JOYAUX QUI FERONT DU DOCTEUR FATALIS LE *MAÎTRE DE LA PLANÈTE !*

GASP... ÇA *MARCHE !* REGARDEZ... NOUS Y SOMMES !

LE TEMPS PRESSE... NOUS N'AVONS QUE 48 HEURES DEVANT NOUS !

AVANT TOUT, TROUVONS DES *VÊTEMENTS !* AINSI HABILLÉS, NOUS NE NOUS FERIONS TROP REMARQUER !

C'EST MOI QUI AI VOLÉ CES HABITS, REQUIN ! *ILS SONT À MOI !*

MISÉRABLE LION DE MER ! TU AVAIS JURÉ DE PARTAGER LE BUTIN AVEC MOI !

ET MOI JE VOUS DIS QU'ILS SONT *À MOI ! ALLEZ, OUSTE !*

PARDIEU ! UN DÉMON !

FORMIDABLE ! UN CHOIX DE COSTUMES ET DE BOTTES !

REGARDEZ! NE DIRAIT-ON PAS LE CAPITAINE BLOOD?

LAISSE-MOI TE DÉGUISER, BEN! AVEC CETTE FAUSSE BARBE ET CE BANDEAU SUR L'ŒIL, TU SERAS AU POIL!

ARRÊTE! JE SUIS À DEMI *ÉTOUFFÉ!*

J'AI PRESQUE TERMINÉ!

OH... PLUS VRAI QUE NATURE!

OURIS... FAUT DIRE QUE C'EST ASSEZ *RÉUSSI!*

HÉ, PROFITONS-EN POUR BARATINER UNE DE CES JOLIES SERVEUSES!

NON, BEN! NOTRE TÂCHE EST DE RETROUVER BARBE NOIRE ET DE LUI FAUCHER SON TRÉSOR!

VOILÀ TROIS ÉTRANGERS QUI COMPLÉTERAIENT BIEN MON ÉQUIPAGE, BEAUTÉ!

SERS-LEUR QUELQUE CHOSE QUI LES ENDORME! MAIS DÉPÊCHE TOI!

BUVEZ, MONSIEUR:

MINCE! LE SERVICE EST BIEN FAIT ICI!

10

UN PEU PLUS TARD...

OOOOHH... CE QUE J'AI SOMMEIL... ET *TOI*, BEN?... ET... RED?... *ARRRRHNN!*

ET VOILÀ, MAINTENANT, TRAINONS-LES JUSQU'AU BATEAU ET LEVONS L'ANCRE! À LEUR RÉVEIL, ILS FERONT PARTIE DE NOTRE ÉQUIPAGE!

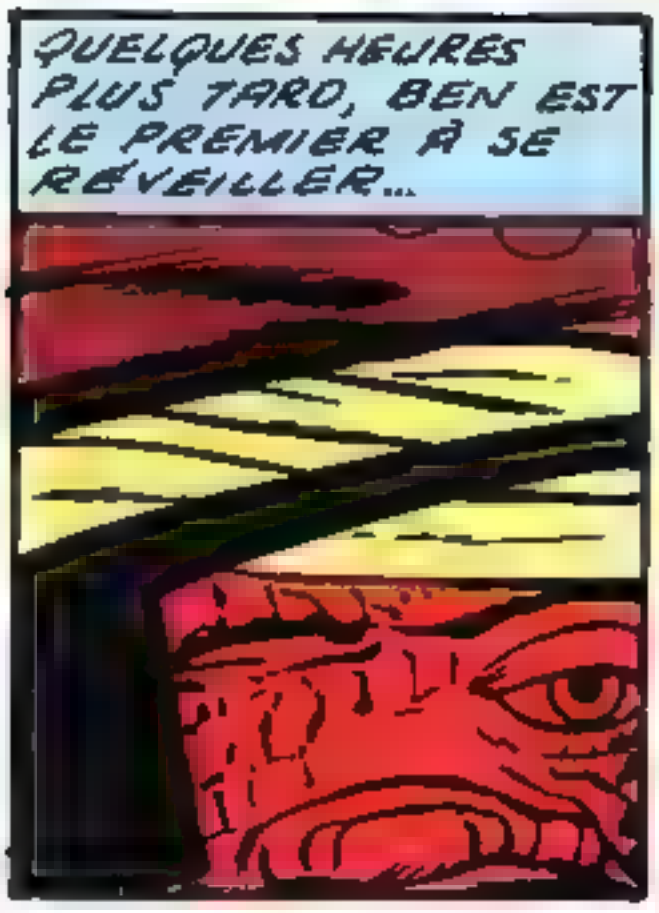
QUELQUES HEURES PLUS TARD, BEN EST LE PREMIER À SE RÉVEILLER...

... LENTEMENT, EN SILENCE, IL REGARDE AUTOUR DE LUI...

... ET BIENTÔT RÉALISE QUE SES AMIS ET LUI SONT ENFERMÉS DANS LA CALE HUMIDE D'UN NAVIRE PIRATE...

CEPENDANT, SUR LE PONT...

ÉVEILLEZ LES PRISONNIERS ! METTEZ-LES AU TRAVAIL. PLUS VITE QUE ÇA !

DEPUIS QUAND DONNEZ-VOUS LES ORDRES, MISTER SPLINY ? JE SUIS AUSSI CAPABLE DE COMMANDER QUE N'IMPORTE QUI !

J'TE MONTRERAI QUI DONNE LES ORDRES, MARIN D'EAU DOUCE !

AAAH !

PARFAIT, LES GARS ! VOTRE PETIT JEU EST TERMINÉ !

QUI OSE ? UUUULP !

MOI !

TU TROUVERAS PLUS DE PAIN SUR LA PLANCHE QUE TU N'EN PEUX MÂCHER ! AMENEZ-VOUS, MATELOTS !

PAUVRES PIRATES ! ILS NE SONT QUE DOUZE CONTRE BEN !

OUI .. ILS SERONT ÉCRASÉS SOUS LE NOMBRE !

ATTENTION !

BAM !

CE N'ÉTAIT PAS TRÈS AIMABLE, MARIN !

DES MUTINS? ILS VONT GOÛTER À MA LAME!

TU CROIS ÇA?

??

FLAMME, EN AVANT!

C'EST DE LA MAGIE! TU ES ENSORCELÉ!

APPELLE ÇA COMME TU VOUDRAS!

ARRIÈRE! DÉFIER CES ÊTRES MIRACULEUX SIGNIFIERAIT LA MORT!

BRAVO! BIEN PARLÉ!

SOUDAIN.

NOUS SOMMES ATTAQUÉS!

BOOM!

UN AUTRE NAVIRE PIRATE! PEUT-ÊTRE CELUI DE BARBE NOIRE!

IL TRANSPORTE UN TRÉSOR! SERAIT-CE CELUI QU'ON CHERCHE? CHOSE! TORCHE! PRÉPAREZ-VOUS POUR VOTRE PLUS BEAU COMBAT!

L'ORDRE VAUT AUSSI POUR VOUS, PIRATES! NOUS SOMMES TOUS SUR LE MÊME BATEAU, PAS VRAI? AH! AH! AH!

OUI, OUI, TOUT PUISSANT

13

NE BOUGEZ PAS ! JE VAIS LES AMADOUER !

LE PETIT GARS EST FOU !

ATTENTION !!! NOUS SOMMES ATTAQUÉS PAR UN DÉMON EN FLAMMES !

CE N'ÉTAIT QU'UN PETIT ÉCHANTILLON ! C'EST MAINTENANT QUE ÇA VA *VRAIMENT CHAUFFER !*

EN PLONGEANT MON CORPS BRÛLANT DANS L'EAU, JE SOULÈVERAI UN NUAGE DE VAPEUR QUI DISSIMULERA NOTRE MANŒUVRE !

JOHNNY EST DÉJÀ AU BOULOT, BEN ! À NOUS DE JOUER, MAINTENANT ! *FILONS VITE !*

COMMENT CELA, GROS MALIN ?

COMME ÇA !

REMUE-TOI UN PEU, MON VIEUX ! JE NE POURRAI PAS RESTER *TOUTE LA JOURNÉE COMME ÇA !*

ÇA M'EST ÉGAL ! SI NOUS DEVONS DANSER, IL FAUT QUE JE ME TROUVE UNE *CAVALIÈRE !*

RESTE BIEN TRANQUILLE PENDANT QUE NOUS ALLONS CHERCHER LES MÉCHANTS PIRATES À LA RESCOUSSE, ELASTOCHE !

GROUILLE-TOI, BEN ! MON DOS EST PRÈS DE SE BRISER !

YAHOO! SUS À EUX, LES GARS !

SUIVEZ L'HOMME À LA BARBE NOIRE ! À L'ATTAQUE !

ILS SE BATTENT COMME DES POSSÉDÉS ! NOUS SOMMES PERDUS !

PEU APRÈS...

HOURRAH POUR BARBE NOIRE !

HOURRAH POUR LE PUISSANT BARBU !

VIVE BARBE NOIRE ! LE FLÉAU DES SEPT MERS !

BARBE NOIRE ?? ... MAIS ... C'EST DE BEN QU'ILS PARLENT !

JUSTE CIEL ! J'Y SUIS ! LA CHOSE EST BARBE NOIRE ! IL A REMONTÉ LE COURS DU TEMPS POUR TROUVER ... LUI-MÊME !!

ALORS LE TRÉSOR QUE NOUS VENONS DE TROUVER DANS LE COFFRE NOUS APPARTIENT !

OU PLUS EXACTEMENT, IL APPARTIENT À BARBE NOIRE ... CAR LES HOMMES L'ONT CHOISI POUR CHEF !

SACREBLEU ! QUELLE VERROTERIE !

INOUÏ ! ! NOUS AVONS FAIT UNE INCURSION DANS LE PASSÉ POUR SUBTILISER LE TRÉSOR DE BARBE NOIRE ... C'EST NOTRE PROPRE TRÉSOR !

DÉSOLÉ, MAIS N'Y COMPTEZ PAS ! NOUS LE PARTAGERONS ENTRE LES MARINS ! SI LE DOCTEUR FATALIS A TANT ENVIE DE CE TRÉSOR, C'EST QU'IL DOIT POSSÉDER QUELQUE POUVOIR MALÉFIQUE ... AUSSI FERONS NOUS EN SORTE ...

... QU'IL NE LUI APPARTIENNE JAMAIS ! NOUS REMPLIRONS LE COFFRE DE CHAÎNES SANS VALEUR ! ENSUITE, NOTRE MISSION REMPLIE, NOUS POURRONS REVENIR DANS NOTRE TEMPS

ET FINALEMENT, NOUS AURONS TENU PAROLE CAR NOUS RAMENONS BIEN LE COFFRE DU TRÉSOR DE BARBE NOIRE !

JAMAIS NOUS N'AVIONS PROMIS DE RAMENER LE TRÉSOR LUI MÊME !

REPARTEZ SI VOUS VOULEZ, VOUS DEUX ! MOI... JE PRÉFÈRE CETTE ÉPOQUE !

RED ! ÇA LUI PLAÎT VRAIMENT D'ÊTRE BARBE NOIRE !

MAIS... IL NE PEUT DEMEURER DANS LE PASSÉ !

POURQUOI PAS ? QUEL EST MON AVENIR ? AU XXe SIÈCLE, JE NE SUIS QU'UN MONSTRE !

TANDIS QU'ICI, J'SUIS QUELQU'UN ! UN CHEF, UN CAPITAINE ! CELUI QUI A SUSCITÉ LA LÉGENDE DE BARBE NOIRE ! TOUS LES GOSSES APPRENDRONT MON NOM À L'ÉCOLE ! JE NE M'EN IRAI PLUS JAMAIS ! ET JE VAIS M'ASSURER QUE VOUS NE TENTEREZ PAS DE M'EMBARQUER DE FORCE !

FICELEZ-LES, MATELOTS ! VITE ! N'AYEZ PAS PEUR DE LA TORCHE ! IL EST TROP MOUILLÉ POUR POUVOIR S'ENFLAMMER !

BIEN ! ENVELOPPEZ MISTER FANTASTIC DANS UNE VOILE ! C'EST LE SEUL MOYEN DE L'EMPÊCHER DE SE DISTENDRE !

MAINTENANT, ABANDONNEZ-LES DANS UNE BARQUE DE SAUVETAGE ! AVANT QU'ILS SE LIBÈRENT NOUS AURONS DISPARU DANS LA BRUME ! JAMAIS ILS NE NOUS RETROUVERONT !

BEN, NE FAIS PAS ÇA !! TU NE PEUX PAS NOUS QUITTER ! UN JOUR OU L'AUTRE TU LE REGRETTERAIS !

AU MÊME INSTANT, COMME EN RÉPONSE À CES MOTS...

HOLÀ ! TORNADE EN VUE !

CE COUP DE VENT ME LIBÈRE ! JE PEUX À NOUVEAU BOUGER ! JOHNNY, OÙ ES-TU ?

ICI, RED ! NOUS AVONS ÉTÉ VIRÉS PAR DESSUS BORD !... RED ! AU SECOURS !...

PUIS, AUSSI SOUDAINEMENT QU'IL ÉTAIT APPARU, LE CYCLONE S'APAISE..

RED !! BEN !! AU SECOURS !

DU CALME, VIEUX ! JE TE VOIS ! J'ARRIVE !

JE... JE... NE PEUX PLUS TENIR LA TÊTE HORS DE L'EAU...

OUF... J'AI CRU QUE C'ÉTAIT FAIT, RED !

IL FAUT RETROUVER BEN MAINTENANT ! LE DOCTEUR FATALIS NE VA PAS TARDER À NOUS RAPPELER !

LE VOILÀ... IL S'EST ÉCHOUÉ SUR LA PLAGE !

LA TORNADE A DÛ LUI ARRACHER SON DÉGUISEMENT !

MOTUS, ELASTOCHE ! JE SAIS... J'ÉTAIS FOU... ÇA M'A TOURNÉ LA TÊTE D'ÊTRE CONSIDÉRÉ COMME UN HOMME NORMAL MÊME SI CE N'ÉTAIT QUE PAR UNE BANDE DE PIRATES SANS FOI NI LOI !

RED, C'EST UNE VEINE, J'AI RETROUVÉ LE COFFRE DE BARBE NOIRE ! MAIS COMMENT LE DOCTEUR FATALIS VA-T-IL NOUS RAMENER DANS LE PRÉSENT ?

AU MÊME MOMENT, PAR-DELÀ L'ABÎME DES SIÈCLES, UNE MAIN ACTIONNE UN APPAREIL ET...

LE TEMPS QUE JE LEUR AI ACCORDÉ EST ÉCOULÉ ! S'ILS ONT ÉCHOUÉ, ILS MOURRONT !

REGARDEZ CE QUI FLOTTE JUSTE AU-DESSUS DE NOUS!

HALTE! NE BOUGEZ PAS!

C'EST LA MACHINE DU DOCTEUR FATALIS! NOUS ALLONS RÉINTÉGRER LE PRÉSENT!

AH! MES TROIS ÉMISSAIRES! VOUS VOICI DE RETOUR! J'EN ÉTAIS SÛR!

Stan Lee & J. KIRBY

NOUS VOUS AVIONS PROMIS DE VOUS RAMENER LE COFFRE DE BARBE NOIRE, FRATALIS! LE VOICI!

BIEN! BIEN! GRÂCE AUX PIERRES QU'IL RENFERME JE ME RENDRAI MAÎTRE DU MONDE! CES PETITS CAILLOUX ONT PLUS DE VALEUR QU'ILS N'EN ONT L'AIR!

ILS APPARTINRENT JADIS À MERLIN, L'ENCHANTEUR QUI LES DOUA D'UN POUVOIR MAGIQUE... CELUI DE RENDRE LEUR POSSESSEUR *INVINCIBLE*!

AUJOURD'HUI, C'EST *MOI* QUI DÉTIENS CE POUVOIR! AUCUNE FORCE AU MONDE NE POURRA ME VAINCRE!

RED!! LE CYCLONE A ÉPARPILLÉ LES PIERRES AU FOND DE LA MER! QUE SE PASSERA-T-IL SI LE PRINCE DES MERS LES RÉCUPÈRE?

PRIONS POUR QUE CELA N'ARRIVE JAMAIS, JOHNNY!

QUOI ??!... DES *CHAÎNES*!! DES CHAINES SANS VALEUR!! J'AI ÉTÉ *DUPÉ*!

ET TU N'AS PAS TOUT VU, FRÈRE! ALLONS Y, LES GARS!

FOU!! CROYEZ-VOUS POUVOIR DÉFAIRE SI FACILEMENT LE DOCTEUR FATALIS?

OUAIS!... MÉFIE TOI!

HEIN ?!

CE N'EST RIEN D'AUTRE QU'UN *ROBOT*!

NATURELLEMENT! MOI JE ME TROUVE DANS UNE PIÈCE CACHÉE AU-DESSUS DE VOUS! JE VAIS APPUYER SUR UN BOUTON QUI VIDERA LA VÔTRE DE TOUT OXYGÈNE! *ADIEU*, FANTASTIQUES!

NE COMPTE PAS SUR TA FLAMME, TORCHE ! SANS OXYGÈNE, IL N'Y A PAS DE FEU ! PERSONNE NE PEUT TRAHIR LE DOCTEUR FATALIS !

IL OUBLIE QUE JE SUIS LÀ ! PEUT-ÊTRE AI JE UNE CHANCE !

EN ME RENDANT INVISIBLE, JE PEUX PARVENIR AU PANNEAU DES COMMANDES ET ESSAYER DE PROVOQUER UN COURT CIRCUIT !

J'AI RÉUSSI !

POURVU QUE JE REJOIGNE LES AUTRES À TEMPS !

DE L'AIR... IL ME FAUT DE L'AIR...

SILENCE... ÉPARGNE TON SOUFFLE !

GASP... SI JE POUVAIS BRISER LE SOL... PEUT-ÊTRE Y A-T-IL DE L'AIR EN DESSOUS !

ET DE L'AUTRE CÔTÉ DE LA CHAMBRE PRIVÉE D'AIR...

AH ! POURVU QU'IL NE SOIT PAS TROP TARD !

DE L'AIR... ENFIN !!! NOUS SOMMES SAUVÉS !

BEN ! JOHNNY ! REGARDEZ ! C'EST JANE !

J'AI TANT PRIÉ POUR POUVOIR OUVRIR LA PORTE À TEMPS !

HEUREUSEMENT, TU ES INDEMNE, JANE !

MAIS QU'ALLONS NOUS FAIRE MAINTENANT ?

POUR MOI, PAS DE PROBLÈME. J'AURAI LA PEAU DE CE FATALIS DE MALHEUR!

NON, MÉFIE-TOI! DANS CE CHÂTEAU, LE DANGER NOUS GUETTE À CHAQUE PAS!

TRÈS JUSTE, RED! FATALIS A DÛ REVENIR À LUI, PLUS REDOUTABLE QUE JAMAIS!

MAIS ENFIN... IL FAUT FAIRE *QUELQUE CHOSE!*

D'ACCORD, MAIS... J'AI MON IDÉE!

TOUT CE QU'IL ME FAUT, C'EST UNE PRISE SOLIDE, ALORS...

POUSSE, BEN, POUSSE!

AVEC PLAISIR, BÉBÉ!

NOUS SOMMES *LIBRES!* MAIS IL FAUT ENCORE FRANCHIR CE FOSSÉ!

DÉSORMAIS, C'EST *NOUS* QUI AVONS L'INITIATIVE!

IL Y A DES MOIS QUE JE DÉSIRAIS FAIRE CETTE EXPÉRIENCE! EN PORTANT MA FLAMME À LA TEMPÉRATURE DU PLASMA JE MODIFIE LES MOLÉCULES DE L'EAU ET DE LA TERRE POUR LES TRANSFORMER EN SUBSTANCE VITREUSE!

JOHNNY A RÉUSSI!

ON CROIRAIT MOÏSE TRAVERSANT LA MER ROUGE!

JE VAIS ENTOURER LE CHÂTEAU D'UN CERCLE DE FLAMMES! FATALIS SERA ENFUMÉ!

BAH! QU'IL UTILISE SA FLAMME S'IL VEUT! JE SOUHAITE MÊME QU'IL INCENDIE MA FORTERESSE!

...AINSI JAMAIS PERSONNE N'APPRENDRA MES NOMBREUX SECRETS! QUANT À *MOI*, LE PLUS GÉNIAL CERVEAU SCIENTIFIQUE DE TOUS LES TEMPS, J'AI TOUT CE QU'IL FAUT POUR FUIR, GRÂCE À MON SCAPHANDRE À RÉACTION!

ON M'A PRIVÉ DES GEMMES DE MERLIN, MAIS JE PUIS M'ÉCHAPPER... TROUVER UN *NOUVEAU* LIEU SECRET D'OÙ J'ÉLABORERAI MON NOUVEAU PLAN DE CONQUÊTE DE LA TERRE!

JOHNNY! REGARDE!

JE L'AURAI! S'IL NOUS ÉCHAPPE, FATALIS NE CESSERA D'ÊTRE UN PÉRIL POUR L'HUMANITÉ!

TA MIRACULEUSE FLAMME NE PEUT RIVALISER AVEC MES *FUSÉES*, TORCHE!

IL A RAISON... JE... JE... M'AFFAIBLIS!

JE N'EN PEUX PLUS... MA FLAMME S'ÉTEINT!

TÂCHONS DE GARDER JUSTE DE QUOI AMORTIR MA CHUTE!

JOHNNY! TOUT VA BIEN?

BAH! LE PÈRE ÉTERNEL N'EN A PAS VOULU!

MINCE! LE PRINCE DES MERS ET LE DOCTEUR FATALIS SONT TOUJOURS LIBRES!

NOUS PASSERONS NOTRE VIE À LES COMBATTRE S'IL LE FAUT!

DÉSORMAIS, JE N'EN FERAI QU'À MA TÊTE!

FIN DE L'ÉPISODE...

LES FANTASTIQUES

5ème ÉPISODE

DUO DIABOLIQUE

LA TORCHE! IL REGAGNE LE Q.G. DES FANTASTIQUES!

LA TORCHE! JE NE PENSAIS JAMAIS LA VOIR DE MES PROPRES YEUX!

LA LÉGENDE VIVANTE!

VU LA DISTANCE, ON NE PEUT RIEN AFFIRMER... CE N'EST PEUT-ÊTRE QU'UN PHÉNOMÈNE NATUREL!

MOI, CE "PHÉNOMÈNE NATUREL", JE L'AI DÉJÀ VU EN ACTION ET SES TROIS ASSOCIÉS AUSSI!

ON VOIT DE DRÔLES DE CHOSES AUJOURD'HUI!

BAH! C'EST DE L'HYSTÉRIE COLLECTIVE! JE NE CROIS PAS PLUS AUX FANTASTIQUES QU'AUX SOUCOUPES VOLANTES!

LA TORCHE, LA CHOSE, MISTER FANTASTIC, L'INVISIBLE... RIEN QUE DES CRÉATURES IMA...

OH! QU'EST-CE QUE C'EST?

HARRY... ON A ÉTÉ BOUSCULÉS PAR QUELQUE CHOSE... QUELQUE CHOSE QU'ON NE VOIT PAS!

PARDON, MESSIEURS! JE VOUDRAIS PASSER!

CETTE VOIX... D'OÙ VIENT-ELLE? C'EST UNE VOIX DE FEMME!

REGARDE! ELLE PREND FORME SOUS NOS YEUX!

C'EST L'INVISIBLE!

UNE DES FANTASTIQUES! ELLE ÉTAIT PARMI NOUS ET NOUS N'EN SAVIONS RIEN!

C'EST À VOUS DONNER DES FRISSONS!

TOUT-À-L'HEURE, LA TORCHE... MAINTENANT, ELLE! QU'EST-CE QUI SE PRÉPARE?

JANE SE HÂTE VERS LE GRATTE-CIEL QUI SERT DE QUARTIER GÉNÉRAL AUX FANTASTIQUES...

JOHNNY ÉTAIT PARTI SUR LES TRACES DU DOCTEUR FATALIS! JE ME DEMANDE S'IL A RAMENÉ DES NOUVELLES!

BAXTER BUILDING

PUIS, DANS UN COULOIR DE L'IMMEUBLE...

L'ASCENSEUR EXPRESS EST PRESQUE TOUJOURS OCCUPÉ! JAMAIS JE NE POURRAI PORTER MON TÉLÉGRAMME!

AVEZ-VOUS UN MESSAGE POUR LES FANTASTIQUES?

EUH... NON, MADAME CUP!

IMPOSSIBLE DE PRENDRE CET ASCENSEUR À MOINS QUE VOTRE CEINTURE NE SOIT MUNIE D'UN BOUTON CACHÉ QUI PROJETTE UN *RAYON INVISIBLE* SUR CET ŒIL ÉLECTRONIQUE !

LA PORTE DE L'ASCENSEUR... ELLE S'EST OUVERTE COMME *PAR MAGIE* !

C'EST UN JEU D'ENFANT !

C'EST... C'EST *L'INVISIBLE* !

HÉ, MISS ! ATTENDEZ ! VOUS NE VOULEZ PAS ME SIGNER UN AUTOGRAPHE ?

ZUT ! TROP TARD !

CEPENDANT, LES PASSAGERS DES AUTRES ASCENSEURS NE RÉALISENT PAS QU'UNE MINCE CLOISON LES SÉPARE DE LA CABINE QUI MONTE RAPIDEMENT AU 33e ÉTAGE...

...OÙ LE MONDE ORDINAIRE DISPARAÎT POUR FAIRE PLACE AU DOMAINE BIEN ORGANISÉ DES FANTASTIQUES. VOICI LA BASE D'OÙ ILS LUTTENT CONTRE LES FORCES QUI VOUDRAIENT ANÉANTIR LA LIBERTÉ DE L'HOMME...

HANGAR DE LA FUSÉE ORBITALE POGO

HANGAR DU FANTASTICOPTÈRE

ASCENSEUR MENANT AUX HANGARS

HANGAR DU FANTASTICAR

MUR ANTIVIBRATIONS ABSORBANT LE CHOC PROVOQUÉ PAR LE LANCEMENT DES MISSILES

OBSERVATOIRE

LABORATOIRE DE PHOTO ANALYSE

SALLE DES CARTES GÉANTES

SALLE DE CONFÉRENCE

SALLE DE PROJECTION ET DE TÉLÉVISION EN CIRCUIT FERMÉ

ASCENSEUR CACHÉ

SALLE DES CONTRÔLES

VESTIAIRE

APPARTEMENTS SALLE DE REPOS

SALLE DE GYMNASTIQUE

SALLE DES TROPHÉES ET DES COLLECTIONS D'ARMES

SALLE DE MUNITIONS

MISSILE À LONGUE PORTÉE POUR PASSAGERS. PEUT ATTEINDRE N'IMPORTE QUEL POINT DE LA TERRE EN QUELQUES MINUTES

LABORATOIRE DE CHIMIE

LABORATOIRE ÉLECTRONIQUE

ORDINATEURS

CONDUITES DES GAZ D'ÉCHAPPEMENT DE FUSÉE ELLES PLONGENT DANS LE SOUS-SOL DU BÂTIMENT

3

JANE ENTRE DANS LA SALLE DE REPOS...

JOHNNY ! J'ÉTAIS DANS LA FOULE QUI TE REGARDAIT ! AS-TU...

NON ! AUCUNE NOUVELLE DU DOCTEUR FATALIS ! IL A BIEN FAIT PERDRE SES TRACES !

BAH ! N'IMPORTE QUI SERAIT CAPABLE D'ÉCHAPPER À LA VUE D'UN GALOPIN ! MOI, J'AURAIS SÛREMENT PU LE RETROUVER !

TANT QUE NOUS NE SAVONS PAS CE QU'EST DEVENU LE DOCTEUR FATALIS, AUCUN DE NOUS N'EST EN SÉCURITÉ !

T'EN FAIS PAS ! AVEC NOUS, IL N'A QU'À BIEN SE TENIR !

NOUS AVONS REÇU UN ÉNORME COURRIER ! VOICI ENCORE UNE LETTRE DE CE PETIT MALADE !

EN FAIT, IL EST À L'HÔPITAL D'EN FACE ! CETTE LETTRE DONNE LES NUMÉROS DE L'ÉTAGE ET DE SA CHAMBRE ! POURQUOI...

...N'IRAS-JE PAS LUI FAIRE UNE PETITE VISITE ? IL SERA FIER DE RACONTER ÇA À SES COPAINS !

HEIN ?... J'AI SÛREMENT DES VISIONS ! C'EST PAS POSSIBLE ! MISTER FANTASTIC EN PERSONNE !

SUIS VENU BAVARDER AVEC TOI, TOMMY !

LE JEUNE MALADE N'EN FINIT PAS DE POSER DES QUESTIONS...

SI MON COSTUME EST AUSSI EXTENSIBLE, C'EST QU'IL EST FAIT DE FIBRES CHIMIQUES CONTENANT DES MOLÉCULES INSTABLES QUI MODIFIENT LEUR STRUCTURE QUAND JE ME TRANSFORME !

MAIS LES FANTASTIQUES ONT AUTANT DE DÉTRACTEURS QUE D'AMIS...

"...ET SI JAMAIS NOUS RENCONTRONS LA CHOSE, NOUS LUI FLANQUERONS UNE BONNE TOURNÉE ! SIGNÉ... LE GANG DE YANCY STREET !"

J'AI DÉJÀ ENTENDU PARLER DE CES CONCITOYENS ! AH ! AH ! ILS PEUVENT TOUJOURS S'AMENER... ILS VERRONT !

TU LEUR RÉPONDS, BEN !

TU PARLES ! CE BLOC DE TITANIUM, D'UNE ÉPAISSEUR DE 15cm., EST **LE MÉTAL LE PLUS DUR** QUE L'ON CONNAISSE !

D'UNE SEULE MAIN, JE LE ROULE COMME UN **PARCHEMIN** ! FAUDRAIT PAS QUE LE GANG DE YANCY S'IMAGINE QUE JE NE RÉPONDS PAS AUX LETTRES !

LÀ ! ENVOYEZ-LEUR ÇA ! LE JOUR OÙ ILS SERONT CAPABLES DE LE DÉROULER, J'IRAI MOI-MÊME LES FÉLICITER !

MINCE !

AH ! SI SEULEMENT JE POUVAIS AFFRONTER **UN ENNEMI DE MA FORCE**, UN ADVERSAIRE COMME LE **DOCTEUR FATALIS** OU LE **PRINCE DES MERS** !

LE DOCTEUR FATALIS EST UNE CANAILLE ! LE PRINCE DES MERS NOUS MAIT FARCE QU'IL SOUFFRE !

DE TOUTE FAÇON, CE NE SONT PAS DES ÊTRES RECOMMANDABLES !

UN MAUVAIS VENT SOUFFLE. CE N'EST PAS ENCORE UN CYCLONE, JUSTE UNE PETITE BRISE QUI RIDE LES EAUX PLACIDES DE L'OCÉAN...

REGARDEZ TOUS CES DAUPHINS !

* PRINCE DES MERS. VOIR **FANTASK** N°1

QUE C'EST JOLI ! ON DIRAIT DES ENFANTS QUI S'AMUSENT !

DES ENFANTS ? SI LA LUMIÈRE DU SOLEIL NE ME JOUAIT PAS DES TOURS, JE JURERAIS QU'UN HOMME EST PARMI EUX !

ET MAINTENANT, MES CHERS SUJETS, À LA MANŒUVRE SUIVANTE !

QUI POURRAIT CROIRE EN EFFET QU'AU MILIEU DES DAUPHINS SE TROUVE LE **PRINCE NAMOR** CONNU DE TOUS LES MORTELS SOUS LE NOM DE **PRINCE DES MERS**...

EXCELLENT ! BIEN JOUÉ !

CEPENDANT, BIEN AU-DESSUS DE CETTE SCÈNE INNOCENTE, QUELQU'UN GUETTE À L'AIDE D'UN OEIL ÉLECTRONIQUE...

AH ! JE L'AI ENFIN TROUVÉ ! JE SAVAIS QU'IL FINIRAIT PAR APPARAÎTRE SUR MON ÉCRAN DE TÉLÉVISION ! MAINTENANT, PRINCE DES MERS, *À NOUS DEUX !*

JE VAIS LE SECOUER UN PEU, ÇA ATTIRERA SON ATTENTION !

QUOI ? UN MORTEL DE LA SURFACE OSE ENVAHIR LE DOMAINE DU PRINCE NAMOR ?

LE PRINCE DES MERS A DISPARU DANS L'OCÉAN, MAIS CET AEROSUB LE RETROUVERA !

JE VAIS SATISFAIRE LA CURIOSITÉ DE CET INCONNU ET LUI DONNER PLUS QU'IL NE DÉSIRE !

QU'EST-CE QUE...

OH ! OH ! DRÔLE D'ENGIN ! JE ME DEMANDE À *QUI* J'AI AFFAIRE !

JE VIENS EN PAIX, PRINCE DES MERS ! NOTRE *INÉVITABLE* RENCONTRE N'A QUE TROP TARDÉ

VRAIMENT ? SORTEZ, QUE JE PUISSE VOUS VOIR !

CONTEMPLEZ LE VISAGE DE VOTRE NOUVEL ALLIÉ, CELUI QUI PARTAGE VOTRE AMBITION : CHÂTIER ET VAINCRE LES *FANTASTIQUES* D'ABORD, PUIS TOUTE L'HUMANITÉ !

VOILÀ QUI EST BIEN PARLÉ... QUI QUE VOUS SOYEZ...

NE CRAIGNEZ RIEN ! JE SUIS FORT... ASSEZ FORT POUR UNIR LES POUVOIRS DE LA *SCIENCE* À CEUX DES *TÉNÈBRES* ! IL N'EST AUCUN MORTEL QUI NE TREMBLE AU NOM DU DOCTEUR FATALIS !

PEU APRÈS, LE PRINCE DES MERS ET LE DOCTEUR FATALIS PÉNÈTRENT DANS LE ROYAUME DE NAMOR...

... DES CANYONS ET DES VALLÉES SUBMERGÉES LES CONDUISENT SUR LES RUINES D'UNE ANTIQUE CITÉ OÙ VIVAIT AUTREFOIS LA RACE DISPARUE DES SUJETS DE NAMOR...

PUIS, LE PRINCE DES MERS MÈNE SON HÔTE DANS SON NOUVEAU QUARTIER GÉNÉRAL, UNE IMMENSE VILLA ÉRIGÉE SUR UN CHAMP DE VÉGÉTATION SOUS-MARINE. UN SAS S'OUVRE POUR LES LAISSER ENTRER...

L'INTÉRIEUR EST CossU ET CONFORTABLE...

VOUS AVEZ TOUT DU CITADIN EN VACANCES DANS SA MAISON DE CAMPAGNE ! LES HOMMES VOUS ONT OUBLIÉ !

ILS ONT TORT, CAR IL ME SERAIT FACILE DE RÉVEILLER LEURS CRAINTES !

HUM... L'INVISIBLE ! VOILÀ QUI EXPLIQUE VOTRE PASSIVITÉ ! SI VOUS LUTTEZ CONTRE LES FANTASTIQUES, IL FAUDRA AUSSI LUTTER CONTRE ELLE !

SILENCE ! CETTE FEMME NE VOUS CONCERNE PAS !

ATTENTION, PRINCE DES MERS ! SI NOUS VOULONS VAINCRE LES FANTASTIQUES, NOUS N'Y PARVIENDRONS QU'EN FORMANT UN "DUO DIABOLIQUE" ! AVEZ-VOUS DÉJÀ OUBLIÉ CE QUI VOUS EST ARRIVÉ ?

"L'ANÉANTISSEMENT DE VOTRE ANTIQUE CIVILISATION ? VOTRE PEUPLE VIVAIT EN PAIX, ÉTAIT HEUREUX ! OÙ EST-IL ? QUE SONT DEVENUES VOS MAGNIFIQUES RÉALISATIONS ?..."

"RAPPELEZ-VOUS COMMENT LES VÔTRES DURENT FUIR LORSQUE LES BARBARES DE LA SURFACE FIRENT ÉCLATER SOUS L'EAU UNE BOMBE H ?..."

"HEUREUSEMENT, VOUS ÉTIEZ ABSENT ALORS, MAIS CES RUINES TÉMOIGNENT DE CE QUI A DÛ SE PASSER !... ET VOS SUJETS DISPARUS ? LES AVEZ-VOUS JAMAIS RETROUVÉS DANS LES PROFONDEURS INFINIES ?...

SOUVENEZ-VOUS... VOTRE PEUPLE GRAND ET FIER LUTTA PENDANT DES MILLÉNAIRES CONTRE TOUTES LES TERREURS DES PROFONDEURS POUR ÉDIFIER UNE CIVILISATION MAGNIFIQUE, QUI DURA JUSQU'À CET INSTANT TERRIFIANT OÙ ELLE FUT ANÉANTIE PAR LA BOMBE MONSTRUEUSE!

EN QUELQUES SECONDES TOUT CE PASSÉ GLORIEUX A ÉTÉ BALAYÉ POUR FAIRE PLACE À UN AFFREUX CRATÈRE REMPLI DE RUINES QUI CRIENT, *VENGEANCE! VENGEANCE!*

VENGEANCE À CEUX DE LA SURFACE! VENGEANCE AUX DÉFENSEURS DE L'HUMANITÉ! *MORT AUX FANTASTIQUES!...*

JE NE PEUX PAS.. FAIRE DE MAL À LA FEMME, MAIS JE VOUS AIDERAI À COMBATTRE LES AUTRES!

ALORS, LAISSEZ-MOI VOUS DÉVOILER MON PLAN ET VOUS DÉMONTRER LE POUVOIR DE MES MINI-CERVEAUX MAGNÉTIQUES!

J'AI DONNÉ À CE CYLINDRE LE NOM DE "CAPTEUR"! EN APPUYANT SUR CE BOUTON, JE PEUX L'ENVOYER DANS N'IMPORTE QUELLE DIRECTION! REGARDEZ!

LANCÉ SUR SON RAYON MAGNÉTIQUE, LE CAPTEUR COUVRE RAPIDEMENT ET SANS PEINE LES VASTES DISTANCES DU ROYAUME SOUS-MARIN...

COMME S'IL ÉTAIT DOUÉ D'UNE VOLONTÉ PROPRE, IL VIENT FRAPPER LA TÊTE D'UNE ÉNORME IDOLE PAÏENNE QUI DEPUIS DES SIÈCLES REPOSAIT AU FOND DES EAUX..

L'ÉNORME MASSE COMMENCE À VACILLER SUR SA BASE. LENTEMENT *ELLE S'ARRACHE* À L'EMPRISE DE SA PRISON SÉCULAIRE...

ET EN UN DERNIER ET TERRIBLE EFFORT, LA TÊTE DE L'IDOLE SE LIBÈRE PUIS FLOTTE COMME UNE PAILLE SUR LE COURANT MAGNÉTIQUE CRÉÉ PAR LE CAPTEUR..

ENFIN.
VOYEZ! QUAND J'ÔTE MON DOIGT MON CAPTEUR RAMÈNE SA PRISE AUSSI LOURDE ET ÉNORME SOIT-ELLE!
INOUÏ! CETTE TÊTE D'IDOLE DOIT PE-SER DES *TONNES*! ET C'EST CE *PETIT* CYLINDRE QUI A TOUT FRIT!
LA FORCE MAGNÉTIQUE EST SANS LIMITE ... AMPLIFIÉE, ELLE EST GIGANTESQUE! VOUS VOYEZ, J'AI DÉMONTÉ LE CAPTEUR. SES MINUSCULES ÉLÉMENTS PEUVENT ÊTRE CACHÉS À L'INTÉRIEUR DE VOTRE BOUCLE DE CEINTURE!
VOILÀ ... JE RE-MONTERAI LE CAPTEUR ... LORSQUE VOUS SEREZ PRÊT À UTILISER SON INCROYABLE POUVOIR!
OUI! QUAND VOUS AFFRON-TEREZ *NOS ENNEMIS, LES FANFASTIQUES*! MAINTENANT, ÉCOUTEZ MOI BIEN!
PEU APRÈS, AU-DESSUS DE LA SURFACE DE L'OCÉAN.
LÀ! LÀ! REGARDEZ! QUELQUE CHOSE SORT DE L'EAU!
BON SANG! *CHANGEONS D'ITINÉRAIRE*! NOUS DEVONS ÊTRE DANS LA ZONE D'ESSAIS DES FUSÉES POLARIS!
AH! *UN MISSILE*! IL ARRIVE *DROIT SUR NOUS*!
TROP TARD POUR FUIR! MAIS ATTEN-DEZ! *CE N'EST PAS UN MISSILE*! C'EST...
BON, JE ME SUIS ASSEZ AMUSÉ! N'OUBLIONS PAS MA MISSION!
DITES-MOI QUE CE N'ÉTAIT PAS VRAI! QUE CE NE *POUVAIT* PAS ÊTRE VRAI!
EN TOUT CAS, JE N'ÉCRIRAI PAS ÇA DANS LE JOURNAL DE BORD! PERSONNE NE ME CROIRAIT!
10

LE PRINCE DES MERS NE PERD PAS DE TEMPS. IL DEVIENT UN MÉTÉORE, UN ÉCLAIR, FILANT VERS LA CÔTE AMÉRICAINE...

CE FERRY-BOAT VA FAIRE UN PREMIER PLAN DU TONNERRE, MATHILDE!

MON DIEU!

UN MOMENT APRÈS...

EH BIEN, QUE SE PASSE-T-IL?

OH! REGARDEZ LÀ AU-DESSUS!

CIEL!

CALMEMENT, PLEINEMENT CONFIANT DANS SON GRAND POUVOIR, LE PRINCE DES MERS S'AVANCE AU MILIEU DE LA FOULE INTERDITE...

C'EST PAS DE BLAGUE! JE TE DIS QUE C'EST LE PRINCE DES MERS! TOUT COMME DANS LES HISTOIRES QUE J'AI LUES!

QU'EST-CE QU'IL VA FAIRE?

ÉCARTEZ-VOUS! JE NE VEUX AVOIR AUCUN CONTACT AVEC DE SIMPLES MORTELS!

SAISISSEZ-LE! IL SE CONDUIT EN VÉRITABLE CONQUÉRANT!

LES FANTASTIQUES LUI DONNERONT UNE LEÇON! VOUS ALLEZ VOIR!

POURQUOI DIABLE EST-IL VENU?

LE PRINCE DES MERS SE SOUCIE PEU DE L'ÉMOTION QU'IL SUSCITE, MÊME L'APPARITION DE LA POLICE NE LE DÉRANGE PAS...

C'EST LE PRINCE DES MERS! IL FAUT L'ARRÊTER!

LAISSE-LE! POUR L'INSTANT, IL SE TIENT TRANQUILLE... MAIS SOYONS PRÊTS À TOUTE ÉVENTUALITÉ!

L'APPARITION DU PRINCE DES MERS A PROVOQUÉ DANS TOUTE LA VILLE UNE TENSION EXTRAORDINAIRE, À LAQUELLE N'ÉCHAPPENT MÊME PAS LES FANTASTIQUES

MAIS QU'EST-CE QUE J'APERÇOIS LÀ-DERRIÈRE?

JOHNNY ! QUE FAIS-TU ? POURQUOI FOUILLES-TU DANS MES LIVRES ?

J'Y AI DÉCOUVERT QUELQUE CHOSE.. UNE PHOTO-GRAPHIE !...

JE SUPPOSE QUE TU CONNAIS CE PERSONNAGE ?

PARFAITEMENT ! DONNE-MOI CE PORTRAIT ! IL M'APPARTIENT !

AINSI, TU AS LE BÉGUIN POUR LE PRINCE DES MERS, NOTRE ENNEMI MORTEL ! TU VAS VOIR CE QUE JE VAIS EN FAIRE, DE TA PHOTO ! MAIS... JANE !.. TU ES DEVENUE INVISIBLE POUR ME LA FAUCHER !

DONNE MOI CETTE PHOTO, SALE GOSSE !

PAS QUESTION, MA VIEILLE !

QU'EST-CE QUE VOUS FAITES, VOUS DEUX ?

OH, TROIS FOIS RIEN ! JE BRÛLE UN PORTRAIT... UNE PHOTO DU PRINCE DES MERS !

TU AS TORT DE FAIRE ÇA ! C'ÉTAIT À MOI, TU ENTENDS ?

TOUTES LES MÊMES, CES FEMMES ! FASCINÉES PAR UN BERU GOSSE, MÊME SI C'EST UNE CANAILLE !

TU NOUS DOIS UNE EXPLICATION, JANE !

COMMENT POURRAIS-JE EXPLIQUER CE QUE JE NE COMPRENDS PAS, MOI MÊME ! JE SAIS QUE LE PRINCE DES MERS EST NOTRE ENNEMI À TOUS, MAIS..

AU MÊME MOMENT..

MAIS IL A UN CERTAIN CHARME ET... OH !

LE PRINCE DES MERS ! COMMENT ÊTES-VOUS VENU LÀ ?

PASSER PAR LES FENÊTRES N'EST PAS UN PROBLÈME POUR LE PRINCE NAMOR !

OU CALME, VOUS AUTRES ! LAISSEZ-LE PARLER !

NON ! JE NE LUI DONNERAI PAS CETTE CHANCE ! JE PULVÉRISERAI CET HOMME POISSON ! LAISSEZ-MOI FAIRE !

NON ! SI LE PRINCE DES MERS AVAIT VOULU NOUS ATTAQUER, IL S'Y SERAIT PRIS AUTREMENT !

LA FEMME A RAISON ! MA MISSION EST *PACIFIQUE* !

JE NE LE CROIS PAS ! ÉCARTE-TOI DE LUI, JANE ! JE VEILLERAI À CE QU'IL NE NOUS ÉCHAPPE PLUS !

UN CERCLE DE *FLAMMES* !

NON ! NON ! *NE FRIS PAS ÇA* ! LAISSE LE PARLER ! IL A TOUT DE MÊME LE DROIT DE SE DÉFENDRE !

IL EST TROP EN COLÈRE POUR ENTENDRE RAISON ! ÉLOIGNEZ VOUS ! *LA TORCHE* NE ME FAIT PAS PEUR !

13

ATTENDEZ! LE PRINCE NAMOR NE CRAINT RIEN SUR CETTE PLANÈTE!

ESPÈCE DE BARATINEUR! JE METTRAI TES NERFS À BOUT PLUS TÔT QUE TU NE LE CROIS!

JOHNNY ENTOURE LE PRINCE DES MERS D'UN CERCLE DE FEU...

EXACTEMENT LA SORTE D'ENFANTILLAGE QUE J'ATTENDAIS DE TOI!

TU VAS CHANGER D'AVIS!

SOUDAIN, LE SOL SE DÉROBE SOUS LES PIEDS DE NAMOR

TU VOIS QUE JE NE SUIS PAS TOMBÉ! OUBLIES-TU QUE J'AI LE POUVOIR DE DÉFIER LA PESANTEUR? ET MON POUVOIR NE FAIBLIRA JAMAIS, TANDIS QUE TA FLAMME COMMENCE À S'ÉTEINDRE

EFFECTIVEMENT, LES FLAMMES DIMINUENT ET FINALEMENT...

C'EST TERMINÉ! JE REPRENDS MA FORME HUMAINE! J'AI ÉCHOUÉ! ÉCHOUÉ!

LE DESTIN VOUS ACCORDE UN RÉPIT, PRINCE DES MERS! PARLEZ, MAINTENANT!

DONNEZ-MOI VOTRE CONFIRMATION QUE MON ROYAUME EST SOLITAIRE, JE PRÉFÈRE L'AMITIÉ À LA VENGEANCE!

BIEN IMAGINÉ, PRINCE DES MERS! MAIS...

JE NE SUIS PAS ENCORE PRÊT À VOUS SERRER LA MAIN! QUI NOUS DIT QUE VOUS NE CHERCHEZ PAS À NOUS ATTIRER DANS UN PIÈGE?

ALLEZ TIRER ÇA AU CLAIR.. JE NE LE QUITTERAI PAS DES YEUX!

ÉCOUTEZ-LE DONC! VOUS VOYEZ BIEN QU'IL EST SINCÈRE!

C'EST CE QU'ON VA VOIR! VIENS, JOHNNY! NOUS ALLONS FOUILLER TOUT L'IMMEUBLE GRÂCE À NOTRE TÉLÉVISION EN CIRCUIT FERMÉ! QUI IL FAUT SAVOIR CE QU'IL MIJOTE!

COULOIR

AIRE DE LANCEMENT DES MISSILES

SALLE DE CONFÉRENCE

LABORATOIRE DE CHIMIE

LABORATOIRE ÉLECTRONIQUE

SALLE DE PROJECTION! TOUT VA BIEN!

ÉTUDE DES CARTES

PISTE D'ATTERRISSAGE.. TOUT VA BIEN!

OBSERVATOIRE

D'ICI, NOUS VOYONS TOUTE LA BASE ET APPAREMMENT IL N'Y A *RIEN D'ANORMAL!* POURTANT, JE PENSE QUE CE PRINCE DES MERS MENT!

HEUREUSEMENT QUE LA JOURNÉE S'ACHÈVE! LE GRATTE-CIEL VA SE VIDER, NOUS SERONS PLUS TRANQUILLES!

ALORS SOUPÇONNEUX AMIS, VOTRE MINUTIEUSE INSPECTION VOUS A-T-ELLE RÉVÉLÉ QUELQUE CHOSE?

JE NE SUIS PAS ENCORE SATISFAIT, PRINCE DES MERS! RESTEZ OÙ VOUS ÊTES! J'AI QUELQUES QUESTIONS À VOUS POSER!

PLUS TARD! JE SUIS EN *VACANCES* ET J'AI DÉCIDÉ D'EMMENER CETTE *CHARMANTE* JEUNE FILLE FAIRE LE TOUR DE LA VILLE

BIBLIOT

MAIS LE SOURIRE DU PRINCE DES MERS S'ÉVANOUIT AU MOMENT OÙ TOUT LE BÂTIMENT TREMBLE SUR SA BASE.

CRACK

LE GRAND GRATTE-CIEL COMMENCE À SE DÉTACHER DE SES FONDATIONS. LENTEMENT IL S'ÉLÈVE AU-DESSUS DES RUES MAINTENANT DÉSERTES

LE BÂTIMENT S'ENVOLE!

NOUS GRIMPONS DE PLUS EN PLUS HAUT! DE PLUS EN PLUS VITE!

C'EST VOUS QUI AVEZ FAIT ÇA, PRINCE DES MERS! *ARRÊTEZ!*

JE NE *PEUX* PAS, IDIOTS! JE SUIS TOMBÉ DANS LE PIÈGE DU *DOCTEUR FATALIS*.

NOUS SOMMES DÉJÀ À DES MILLIERS DE MÈTRES AU-DESSUS DE LA VILLE ! NOUS NE TARDERONS PAS À ATTEINDRE LA HAUTE ATMOSPHÈRE !

QU'EST-CE QUE LE *DOCTEUR FATALIS* VIENT FAIRE LÀ DEDANS, PRINCE DES MERS ?

CE TRAÎTRE NOUS REMORQUE AVEC SA FUSÉE !

MAIS *COMMENT* S'Y PREND-IL ?

SON APPAREIL ÉMET DES RADIATIONS QUI LE RELIENT À UN "CAPTEUR" MAGNÉTIQUE QUE J'AI FIXÉ DANS UN COIN DU GRATTE-CIEL ! IL PEUT ARRACHER UNE MASSE COLOSSALE !

ALORS, NOTRE SEUL ESPOIR DE REVENIR SUR TERRE EST DE NOUS EMPARER DE CET APPAREIL !

L'OXYGÈNE SE RARÉFIE ! NOUS MOURRONS AVANT DE TENTER QUOI QUE CE SOIT !

CEPENDANT, LE DOCTEUR FATALIS ATTIRE SES VICTIMES DANS LA IONOSPHÈRE...

NOS FENÊTRES SONT ASSEZ ÉTANCHES POUR GARDER DE L'AIR À L'INTÉRIEUR... PENDANT UN COURT INSTANT!

AH! AH! AH! AH! QUI POURRAIT DOUTER DU GÉNIE DU DOCTEUR FATALIS MAINTENANT?

J'AI MIS HORS DE COMBAT LES SEULS ÊTRES CAPABLES DE M'EMPÊCHER DE DOMINER LE MONDE LE PRINCE DES MERS COMPRIS! IL EST DÉSORMAIS AUSSI INOFFENSIF QUE TOUS LES AUTRES!

MAIS DANS LE GRATTE-CIEL PRIS PAR LES COURANTS MAGNÉTIQUES...

NOTRE FUSÉE ORBITALE! ELLE A ÉTÉ ENDOMMAGÉE LORSQUE LE BUILDING S'EST ENVOLÉ!

ALORS, NOUS N'AVONS PLUS AUCUNE CHANCE DE SURPRENDRE LE DOCTEUR FATALIS!

IL NOUS RESTE NOS PROPRES POUVOIRS! MAIS AUPARAVANT, METTONS VITE NOS CASQUES À OXYGÈNE!

PAUVRE ENFANT! ELLE SOUFFRE DU MANQUE D'OXYGÈNE! MAIS LE CASQUE LA SOULAGERA!

NOS COSTUMES SONT CONÇUS POUR POUVOIR RÉSISTER AUX DURES CONDITIONS DE L'ESPACE, LES CORPS DE LA CHOSE ET DU PRINCE DES MERS AUSSI!

JE PENSE QUE JE PEUX OUVRIR CETTE FENÊTRE ET TENTER DE REJOINDRE LE DOCTEUR FATALIS!

MA FLAMME S'ÉTEINT! J'OUBLIAIS QU'ELLE NE POUVAIT BRÛLER SANS OXYGÈNE!

SANS SA FLAMME, JOHNNY NE PEUT VOLER! JE L'AI RATTRAPÉ /... JUSTE À TEMPS!

HÉ! QU'EST-CE QUI SE PASSE? JE FLOTTE!

NOUS FLOTTONS *TOUS*... IL N'Y A PLUS DE *PESANTEUR*!

JE VAIS RENDRE VISITE AU DOCTEUR FATALIS, BEN! TU ME SERVIRAS D'ANCRE!

D'ACCORD! MAIS JASPINE PAS TANT ET BARRE-TOI!

ALLONS-Y! DÈS QUE JE SERAI SUR LE TOIT, JE M'ÉLANCERAI!

EN S'EFFORÇANT D'ÉTENDRE SON CORPS AUX LIMITES DU POSSIBLE, MISTER FANTASTIC S'ÉLANCE VERS LA FUSÉE...

UGH! PAS AUSSI FACILE QUE JE LE CROYAIS!

MAIS IL FAUT QUE J'Y ARRIVE!

IL EST CERTAIN QUE DANS L'ESPACE MES POUVOIRS ONT TENDANCE À S'AFFAIBLIR!

PRESQUE! J'Y SUIS PRESQUE! UN DERNIER PETIT EFFORT!

SOUDAIN, UN DES RÉACTEURS CRACHE UN JET DE FLAMMES...

OOH !!

RED! TES MAINS! QU'EST-CE QUI T'EST ARRIVÉ ?

FATALIS A DÛ LE REPÉRER PAR RADAR ET LUI FLANQUER UN JET DE FEU! IL EST HORS DE COMBAT!

C'EST BIEN NOTRE VEINE!

LÀ ! ÇA VA ALLER MIEUX !

CE HARNAIS T'EMPÊCHERA D'ÊTRE BALLOTTÉ QUAND LA PESANTEUR SERA PRESQUE NULLE !

EN SOMME, IL N'Y A QUE *MOI* QUI PUISSE RÉSOUDRE LE PROBLÈME, MAIS DANS CETTE SITUATION, MA FORCE EST *INUTILE* !

SAUF CONTRE *TOI* ! ET JE NE TE LOUPERAI PAS!

ÉLOIGNE TOI, MONSTRE !

PAS AVANT DE T'AVOIR RÉGLÉ TON COMPTE !

TU N'Y ARRIVERAS *PAS* !

CETTE BATAILLE TITANESQUE EST INTERROMPUE PAR UN APPEL DU DOCTEUR FATALIS...

BIENVENUE, MES CHERS AMIS !

QUE CEUX D'ENTRE VOUS QUI SONT ENCORE VIVANTS M'ÉCOUTENT ! *LA FIN* DE CE PETIT VOYAGE APPROCHE !

MAIS AVANT DE ME SÉPARER DE VOTRE CHARMANTE COMPAGNIE, JE VAIS PLACER VOTRE GRATTE-CIEL AU-DESSUS DU *SOLEIL* QUI CERTAINEMENT VOUS RECEVRA CHALEUREUSEMENT.

CETTE FOIS, NOUS SOMMES PERDUS!

NON! NON! CE CHACAL A COMPTÉ SANS LE PRINCE DES MERS! Y A-T-IL UN RÉSERVOIR D'EAU DANS CE BÂTIMENT?

OUI! ET JUSTEMENT À CET ÉTAGE, PRINCE DES MERS!

LE PRINCE DES MERS PLONGE DANS LE RÉSERVOIR...

AH! JE REVIS! MES FORCES REVIENNENT ET J'EN AI BESOIN POUR JAILLIR DANS L'ESPACE!

DANS LA MER, JE FAIS DES BONDS TERRIBLES! POURQUOI N'EN FERAIS-JE PAS AUTANT ICI!

PEU APRÈS...

NE FAITES PAS ÇA, PRINCE DES MERS! UNE PLUIE DE *MÉTÉORES* SE DIRIGE SUR NOUS!

C'EST LÀ-DESSUS QUE JE COMPTE POUR REJOINDRE LE DOCTEUR FATALIS! ET MAINTENANT...

EN AVANT!

EN AVANT!

EN AVANT!

J'AI *RÉUSSI* ! J'AI PU BONDIR D'UN MÉTÉORE À L'AUTRE !

MAINTENANT, ALLONS-Y !

MAIS SOUDAIN, UN PUISSANT COURANT MAGNÉTIQUE COLLE LE PRINCE NAMOR CONTRE LA COQUE DE LA CABINE...

UGH ! JE NE PEUX PLUS BOUGER !

LE PRINCE DES MERS APPUIE DE TOUTES SES FORCES SUR LE FUSELAGE..

LA FORCE MAGNÉTIQUE PEUT M'EMPÊCHER DE DÉCOLLER, MAIS ELLE NE PEUT M'EMPÊCHER DE M'ENFONCER!

ET FINALEMENT, LES BRAS DU PRINCE DES MERS CRÈVENT LA COQUE DU VAISSEAU..

..QUI VOLE EN ÉCLAT SOUS LA POUSSÉE DE L'AIR SOUS PRESSION QUI JAILLIT À L'EXTÉRIEUR..

MAINTENANT, VITE DANS LA CABINE DU PILOTE AVANT QUE LE DOCTEUR FATALIS NE BOUGE! JE SUIS SÛR QU'IL SAIT QUE JE SUIS LÀ!

SOUDAIN, UN MILLIER DE VIOLENTES DÉCHARGES ÉLECTRIQUES FRAPPENT LE MONARQUE DES MERS, LE REJETANT DANS L'OBSCURITÉ..

SHAACK

OOOH! JE NE PEUX RIEN TOUCHER! TOUTE LA CABINE EST CHARGÉE D'ÉLECTRICITÉ!

CEPENDANT, DE L'AUTRE CÔTÉ DU MUR D'ACIER, LE DOCTEUR FATALIS TEND L'OREILLE..

JE N'ENTENDS PLUS RIEN! C'EST LA FIN DU PRINCE DES MERS!

VOLTS

IL NE ME RESTE PLUS QU'À ABAISSER CE LEVIER ET À COUPER LE CONTACT, AVEC LE GRATTE-CIEL! LENTEMENT, MAIS SÛREMENT, IL TOMBERA SUR LE SOLEIL ET C'EN SERA FAIT DE TOUS MES ENNEMIS!

EN VOILÀ ENCORE... J'AI ACCUMULÉ L'ÉLECTRICITÉ COMME UNE ANGUILLE ÉLECTRIQUE ET MAINTENANT... JE TE LA RENVOIE!..

AAAHH!... IL FAUT IL FAUT QUE JE SORTE DE LÀ !

LE DOCTEUR FATALIS S'ÉCHAPPE PAR UN SAS ET IL EST PROJETÉ DANS LES VASTES ÉTENDUES GLACÉES DE L'ESPACE ..

SA VITESSE PRODIGIEUSE L'ENTRAÎNE VERS LA PLUIE DE MÉTÉORES ET INSTINCTIVEMENT, IL S'ACCROCHE À L'UN D'EUX...

ET LE BLOC ERRANT DE L'ESPACE CONTINUE SA COURSE, ENTRAÎNANT SON CAVALIER HUMAIN VERS UN VOYAGE SANS FIN...

CAR L'ÉTERNITÉ EST LONGUE, ET LE DOCTEUR FATALIS QUI AVAIT CONVOITÉ LA TERRE, A MAINTENANT TOUTE CETTE ÉTERNITÉ POUR RÊVER À UN VASTE DOMAINE, L'UNIVERS LUI-MÊME !...

CEPENDANT, SUR LA TERRE, IL EST TARD. LES RUES SOMBRES SONT DÉSERTES ET LES PASSANTS ATTARDÉS SE CROIENT VICTIMES D'UNE HALLUCINATION RÉSULTANT DE LA TENSION QUI DÉSÉQUILIBRE NOTRE SOCIÉTÉ NUCLÉAIRE...

MAIS POUR LES FANTASTIQUES, LA VUE DE LA VILLE EST UN MIRACLE PLUS GRAND QUE LEUR INCROYABLE AVENTURE .

NOUS SOMMES CHEZ NOUS ! CHEZ NOUS !

À BORD DU VAISSEAU DE FATALIS, LE PRINCE DES MERS NOUS A GUIDÉS JUSQU'ICI ! GRÂCE À LUI, NOUS SOMMES VIVANTS !

23

COMMENT REMERCIER UN ENNEMI ? S'IL ÉTAIT LÀ, JE NE SAIS SI JE LUI SERRERAIS LA MAIN OU SI J'ESSAIERAIS DE LA BRISER !

OH ! IL N'EST PAS NOTRE ENNEMI ! J'EN SUIS SÛRE... IL SOUFFRE, IL EST PLEIN D'AMERTUME ! LAISSONS-LUI LE TEMPS !

AU MÊME INSTANT...

JE L'AI TROUVÉ ! J'AI TROUVÉ LE CAPTEUR LÀ OÙ LE PRINCE DES MERS L'AVAIT FIXÉ !

ÔTONS LE ! TANT QU'IL EST ACTIF, IL EST DANGEREUX !

OUI, C'EST COMME SI ON ÉTAIT SUR UNE POUDRIÈRE !

PEU APRÈS, DANS LES SOUS-SOLS...

LE VOICI... CONÇU PAR LE DOCTEUR FATALIS ET LIVRÉ PAR LE PRINCE NAMOR !

TU PARLES DE CE PETIT MACHIN ? C'EST PAS PLUS GROS QU'UNE BOÎTE DE CONSERVE !

OUCH ! INCROYABLE ! PAS MOYEN DE L'ENLEVER !

N'OUBLIE PAS QU'IL EST DOUÉ D'UNE FORCE PRODIGIEUSE !

LE DOCTEUR FATALIS EST LE *GÉNIE DU MAL* ! MAIS UN UN *GÉNIE* TOUT DE MÊME ! QUELLE TRAGÉDIE QUE SES IMMENSES FACULTÉS N'AIENT PRODUIT QUE DES FRUITS MALÉFIQUES !

QUANT AU PRINCE DES MERS, QUI SAIT CE QUE L'AVENIR LUI RÉSERVE !

ATTENTION !

LE GADGET S'EST DÉTACHÉ *TOUT SEUL* ! IL S'ENVOLE !

TROP TARD POUR L'ARRÊTER !

COMME S'IL POSSÉDAIT UN POUVOIR AUTONOME, LE CAPTEUR S'ENVOLE AU DESSUS DE LA VILLE À LA VITESSE DE LA LUMIÈRE, POUR DISPARAÎTRE AU-DESSUS DE L'OCÉAN.

UN PEU PLUS TARD, BIEN LOIN DE LÀ, LE CYLINDRE REVIENT VERS L'APPAREIL...

QUI, PILOTÉ PAR LE PRINCE DES MERS, S'ENGLOUTIT DANS LES FLOTS...

LA MER SERA LE TOMBEAU DES CRÉATIONS DU DR FATALIS ! CET ÊTRE MALÉFIQUE A FINI DE NUIRE !

QUANT À MOI, JE RETOURNE À LA MER ! UN JOUR, PEUT-ÊTRE, QUAND JE NE SERAI PLUS HANTÉ PAR L'AFFREUX SOUVENIR DE MON PEUPLE, JE REVIENDRAI ! MAIS JUSQU'ICI LA MER EST MON ROYAUME !

LE PROCHAIN NUMÉRO DE FANTASK VOUS RÉSERVE DE NOUVELLES AVENTURES, ENCORE PLUS INOUÏES, DES FANTASTIQUES !...

FANS de FANTASK

UN CADEAU POUR VOUS!

enfin, les **FANTASTIQUES** *et le* **SURFER D'ARGENT** *sont parmi vous!*

LEUR CRÉATEUR, **STAN LEE**, VOUS DEMANDE VOTRE AVIS, CAR LES **FANTASTIQUES** ET LE **SURFER D'ARGENT** MARQUENT UNE RÉVOLUTION DANS LA BANDE DESSINÉE ! ... DITES-NOUS SINCÈREMENT CE QUE VOUS PENSEZ DE CES HISTOIRES SI DIFFÉRENTES DE CELLES AUXQUELLES VOUS ÊTES HABITUÉS...

SI VOUS LES AIMEZ, DITES-NOUS POURQUOI, ET D'AUTRES SUPER-HÉROS APPARAÎTRONT !

SI ELLES NE VOUS PLAISENT PAS, ÉCRIVEZ-NOUS AUSSI !

Stan Lee RÉCOMPENSERA LES MEILLEURES LETTRES EN VOUS ENVOYANT **DIRECTEMENT DES U.S.A.** UN **CADEAU-SURPRISE** REPRÉSENTANT LES HÉROS QU'IL A CRÉÉS !

100 LECTEURS RECEVRONT UN PRIX, ET LES LETTRES LES PLUS INTÉRESSANTES SERONT PUBLIÉES RÉGULIÈREMENT...

(INDIQUEZ DANS VOTRE LETTRE, VOTRE NOM, VOTRE ÂGE ET VOTRE ADRESSE.)

A VOS PLUMES ET DEVENEZ

FANS DE FANTASK !

LE POSTER FANTASTIQUE

NAMOR le Prince des MERS :-

POISSON FOSSILE D'UNE ESPÈCE QUE L'ON CROYAIT DISPARUE DEPUIS DES MILLIONS D'ANNÉES ET QUE LE PRINCE DES MERS A VAINCU

CARTE DU CONTINENT SOUS-MARIN

PROUE D'UN VAISSEAU DÉCOUVERT PAR LE PRINCE DES MERS DANS LES RUINES ENGLOUTIES DE L'ATLANTIDE

LA PLUS GROSSE PERLE DU MONDE... LE PRINCE DES MERS L'A ARRACHÉE D'UNE HUITRE DE 10 MÈTRES!

LES ENRAGÉS

POLICE

TU DEVRAIS ALLER CHEZ LE COIFFEUR, RINGO! T'ES LE SEUL GUS QUE JE CONNAISSE À AVOIR DES PELLICULES SUR LES GODASSES!..

ESPION DE LA POLICE

VOYONS SI NOUS AVONS ASSEZ DE FRIC POUR TE PAYER UNE BONNE COUPE!..

SBANG

FLAC

OINNK.

GLING!

QU'Y A-T-IL DANS LA TIRELIRE, FORTICHE?..

UNE TRANCHE DE LARD ET UNE CÔTELETTE DE PORC... MAIS PAS UN ROND!

BALE-AMI

AU SECOURS! QU'EST-CE QUI VOUS PREND? FICHEZ-MOI LA PAIX!

DU CALME! ON VA TE FAIRE UNE COUPE GRATIS!

PLACHH

GLUB! GLUB!

COLLE

OH! OH! FAITES-MOI CONFIANCE! MOI, JE NE COUPE PAS LES CHEVEUX EN QUATRE!

JUMP!

COLLE

LE VIEUX PÈRE HUC VA TE TAILLER... IL TE PRENDRA POUR UN BUISSON!..

CE FORTICHE... IL EST DRÔLEMENT FORT!..

CLACC CLACC CLACC

OOH!.. MINCE! ÇA SE TERMINE TOUJOURS COMME ÇA!

SCLAF

ERK!..

SNAP

?

ZOOM!

LE LÂCHE!..

AÏÏE!..

JE ME TAILLE! AVANT QU'IL ME COUPE LE COU!

LES ENRAGÉS FONT UN NOUVEL ESSAI...

NOTRE SPÉCIALITÉ La Coupe Antoine 10 F.

COIFFEUR

POP!

?

SNIF

UN MONSTRE À DEUX TÊTES?.. C'EST À VOUS FAIRE DRESSER LES CHEVEUX!

GRAND'RUE

ROUX-FLACKETT COIFFEUR

GRR DEHORS!

BOTTE!

CETTE FOIS ENCORE, C'EST RATÉ!..

PLOUF

ALOUETTE, ALOUETTE, TU T'ENVOLERAS!

2

PLUS TARD, CHEZ UN AUTRE COIFFEUR...

UNE COUPE, MONSIEUR?

AU SECOURS! SORTEZ-MOI DE LÀ!

QUE SE PASSE T'IL?..

J'ÉTAIS LÀ AVANT LUI! ENLEVEZ-LE!

OUAAAHAAAH!

GRRR! DEHORS!

BAM!

DÉCIDEMMENT ÇA DEVIENT UNE HABITUDE!

AU CLUB DES EN-RAGÉS...

CLUB DES ENRAGÉS

AU LIEU DE NOUS FAIRE DES CHEVEUX, ESSAYONS DE NOUS DÉBROUILLER TOUT SEULS!..

SLURP! SLURP! JE POURRAI FAIRE UNE BONNE SOUPE DE CHEVEUX!

CELUI QUI PORTE LE FAITOUT S'APPELLE "SIMPLET" MAIS VOUS L'AURIEZ SÛREMENT DEVINÉ!

FAITOUT

RIEN À CRAINDRE, RINGO! AVEC LE BOL, PAS DE DANGER QUE JE RATIBOISE TOUT!

SNIP! SNIP! SNIP! SNIP! SNIP! SNIP! SNIP!

BRAVO, ANGÉLIQUE! CARITA NE FERAIT PAS MIEUX!

LÀ... TERMINÉ!.. Y RESTE PLUS QU'À ÔTER LE BOL!..

3

HÉ ANGÉLIQUE, TU N'AURAIS PAS VU LA VIEILLE CASSE-ROLE OÙ JE PRÉPARE MA COLLE?..

T... T... TU DIS, P'PA ??!!! DE.. DE... DE LA **COLLE?!..**

GLOP

LA VOILÀ! JE LA PRENDS, CAR JE CROIS QUE VOUS N'EN AVEZ PLUS BESOIN!

MINCE! LES CHEVEUX DE RINGO SONT RESTÉS COLLÉS AU FOND!..

OH NON!

BEUH! EUH! EUH! MES BEAUX TIFFES! **SOB! SOB!..**

GLUP!

GRR! **GRR!**: ILS ME LE PAYERONT!

AAAAGH! VENGEANCE!

AU SECOURS! AU SE-COURS!

S'IL NOUS ATTRAPE, C'EST PAS NOS CHEVEUX QU'IL COUPERA, MAIS *NOS TÊTES!*

GASP! PUFF! GASP!

FIN

4

OUTSIDERS POUR LE MANS

Les dernières 24 du Mans ont eu lieu en septembre. Cela laisse peu de temps pour l'épreuve de 1969 qui devrait normalement se dérouler en Juin. Il est donc peu probable que l'on voie apparaître d'autres engagés que ceux de 1968, à l'exception peut-être de Ferrari, dont l'absence était due à des polémiques et qui a manifesté l'intention de s'engager la prochaine fois. On sait que Ford a gagné le classement à la distance, et que les deux autres favoris, Porsche et Alfa Romeo, étaient dans le groupe de tête. Quant aux classements à l'indice de performance et au rendement energétique, ils ont été tous les deux enlevés par les Alpine Renault. Mais si nous voulons savoir d'où peuvent venir les surprises, nous devons chercher du côté des voitures qui, engagées en 1968, n'ont pas terminé, ou on terminé loin, ou n'ont pas pris le départ. Voici quelques unes de ces "inconnues".

1 - La Howmet à turbine. Pas encore au point. Avec seulement 300 CV devrait pouvoir dépasser le 300. A suivre...

2 - La Lola-Chevrolet de James Garner. 5 litres, 480 CV (c'est peu pour la cylindrée) mais 300 Km/h. A ne pas négliger...

3 - La Chevrolet de 7 litres, du champion de ski Killy. 560 CV et 300 Km/h. Devrait pouvoir faire mieux.

4 - L'Alpine Renault 300, à moteur Gordini 8 cyl. Quoique handicapée par sa cylindrée, s'est classée 8e à la distance, à 450 km du vainqueur et à plus de 166 de moyenne.

5 - La Matra 3000. Moteur 12 cyl, puissance 390 CV (soit 130 CV au litre de cylindrée : c'est beau). Celle pilotée par Pescárolo, après avoir effectué une remontée sensationnelle en fin de course, et avoir inquiété les Porsche, devait éclater un pneu en passant sur les débris d'une autre voiture accidentée, et sortir de la route. En présentant un nombre suffisant de voitures au départ, et avec une meilleure préparation, Matra devrait se trouver en 1969 parmi les premiers.

6 - La M.H. à moteur dérivé de la 1.200 Simca, était engagée par des particuliers. Elle pourrait donner des idées à la maison Simca si cette dernière, comme on l'a laissé entendre, se décidait à créer un "service courses" et à aborder la compétition.

TX
1
2
3
4
5
6

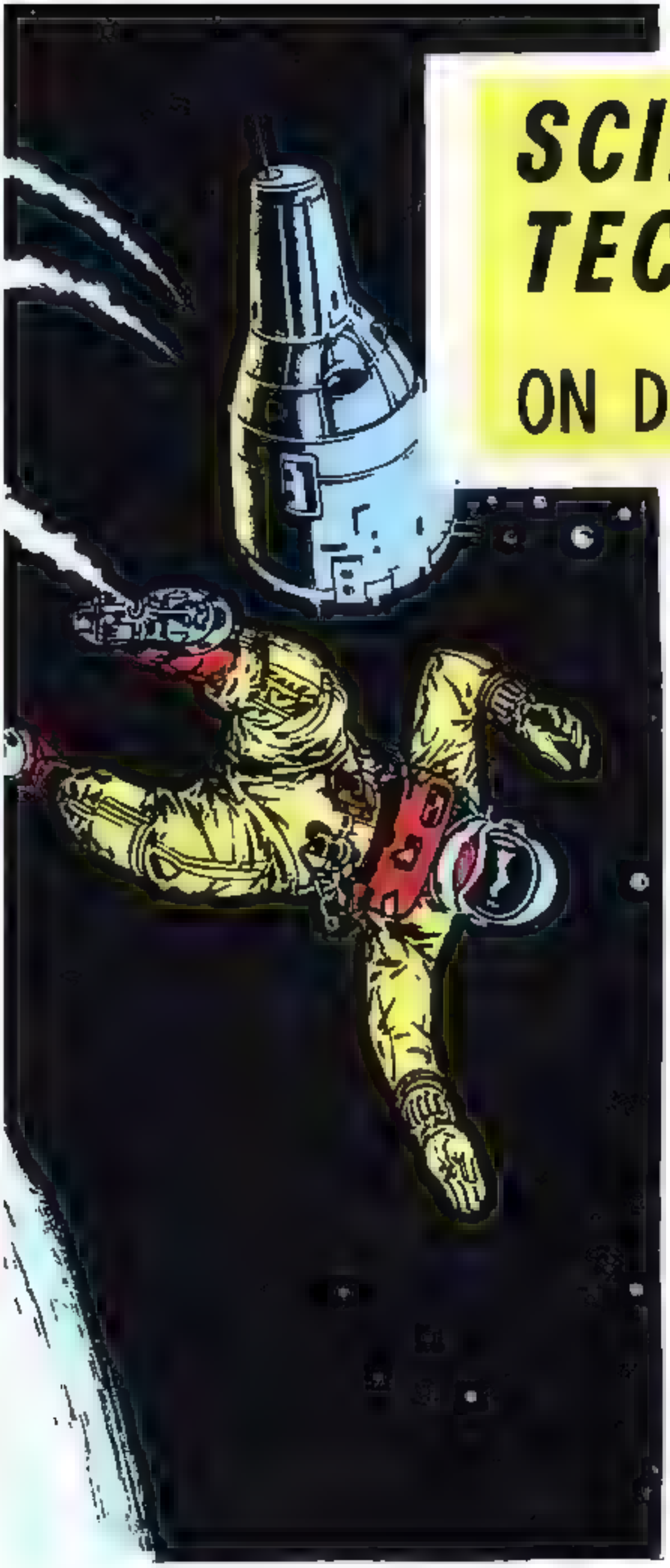

SCIENCE ET TECHNIQUE.

-●-

ON DEM. OS1 OS2.

Lorsque vous lisez dans les petites annonces des journaux ces mots sibyllins, vos parents vous expliquent que cela se traduit par "On demande des ouvriers spécialisés 1er et 2e échelon". Mais peut-être que dans quelques années, c'est vous qui expliquerez à vos parents que O S signifie "ouvrier spatial". Le poste de travail du futur O S est déjà prévu. Une petite plate-forme munie de tout l'appareillage électronique nécessaire aux évolutions d'un astronaute dans l'espace. Vous remarquerez sur notre illustration les "bras" à commande électrique, les phares, l'antenne de la radio, et le radar. Le travail de l'ouvrier spatial consistera dans l'entretien et l'inspection des satellites en orbite, le montage des éléments nouveaux et le secours aux astronautes en danger. La plate-forme, munie d'un moteur-fusée, pourra s'écarter jusqu'à cinq kilomètres de l'astronef-mère, et aura une autonomie de huit heures

LE SURFER D'ARGENT

2e ÉPISODE

LES SOUCOUPES ATTAQUENT

EXILÉ SUR LA TERRE... ÉTRANGER PARMI LA RACE DES HOMMES... IL N'Y A PAS DE PLACE POUR MOI DANS L'UNIVERS.'

ALORS QUE LE PLUS TRAGIQUE DES SUPER-HÉROS DE TOUS LES TEMPS SE REPOSE SUR SON SURF D'ARGENT, IL NE VOIT PAS ARRIVER UNE PLUIE DE MÉTÉORITES...

WHOK

DES MÉTÉORITES.!

JE SUIS PRÉCIPITÉ VERS LA TERRE ! SEUL MON SURF PEUT ME *SAUVER* ! OÙ QU'IL SOIT, QUOIQU'IL ARRIVE, NOUS NE FORMONS QU'UN...

...ET RIEN NE PEUT NOUS SÉPARER !

AINSI EN A-T-IL ÉTÉ ORDONNÉ...

... ET IL EN SERA TOUJOURS AINSI..

2

BIEN QUE JE SOIS NÉ POUR ERRER ÉTERNELLEMENT DANS L'ESPACE INFINI...

...JE NE PEUX HANTER LES CIEUX SANS TRÊVE ET SANS BUT COMME UN SPECTRE *SANS ÂME!*

MÊME L'*AIGLE* A UN *NID!* ET LE *SURFER D'ARGENT* A BESOIN D'UN *FOYER*...

VOICI UN MODESTE VILLAGE, JE VAIS M'INSTALLER ICI!

QUELLE EST CETTE SORCELLERIE?

UN DÉMON NOUS ATTAQUE!

CE SONT DES PAYSANS SUPERSTITIEUX IL FAUT LES CONVAINCRE QUE JE NE LEUR VEUX PAS DE MAL!

AUX ARMES!

COURONS NOUS *DÉFENDRE!*

3

ÉCOUTEZ-MOI BRAVES GENS !... JE VEUX SIMPLEMENT VIVRE EN PAIX PARMI VOUS !

IL MENT ! IL NOUS TUERA TOUS !

VOUS VOLEZ DANS L'AIR COMME UN ESPRIT MAUVAIS !

IL N'Y A PAS PLACE POUR VOUS DANS NOTRE VILLAGE !

ARRÊTEZ ! POURQUOI CONDAMNER CE QUE NOUS NE COMPRENONS PAS ? POURQUOI TOUJOURS CRAINDRE...

... CE QUI NOUS PARAÎT ÉTRANGE ?

VOUS ÊTES FOU ! VOUS VOUDRIEZ FAIRE CONFIANCE À UN ÉTRANGER VENU DE NULLE PART !

CHASSEZ LE !

MAIS SI L'HOMME REFUSE TOUT CE QU'IL NE PEUT EXPLIQUER...

IL EST DIFFÉRENT DE NOUS, CELA ME SUFFIT !

VOUS ME FAITES PITIÉ ! SI LE SEIGNEUR LUI MÊME REVENAIT...

VOUS OSEZ BLASPHÉMER AU NOM D'UN INTRUS ?!

C'EST VOUS QUI BLASPHÉMEZ !

ASSEZ !

LA PLANCHE... ELLE A JAILLI ENTRE NOUS !

4

ELLE EST REVENUE, VERS LUI ! ET MAINTENANT...

NOUS AVONS GAGNÉ !... NOUS L'AVONS CHASSÉ ... NOTRE VILLAGE EST SAUVÉ !

JE ME LE DEMANDE !

J'AURAIS DU M'EN DOUTER !... CELA S'EST DÉJA PRODUIT *TANT DE FOIS* DANS LE PASSÉ !

SUR AUCUN DES MONDES INNOMBRABLES QUE J'AI CONNUS... SUR *AUCUNE* DES MYRIADES DE PLANÈTES QUE J'AI FOULÉES JE N'AI RENCONTRÉ UNE RACE AUSSI CRAINTIVE, AUSSI ARROGANTE, AUSSI *VIOLENTE*, QUE CELLE LÀ-MÊME QUI S'APPELLE *"HUMANITÉ"*.

TOUTES LES CRÉATURES SE BATTENT POUR SE NOURRIR OU POUR *SURVIVRE* !

5

SEUL L'HOMME SE BAT POUR DES CAUSES SANS NOM !

SEUL L'HOMME SE LAISSE EMPORTER PAR SES PASSIONS ET SON ORGUEIL BRUTAL ! A-T-IL TORT ? A-T-IL RAISON ?

VA-T-IL VERS SA DESTRUCTION OU VERS UNE GLOIRE QUI DÉPASSERA TOUTES LES AUTRES ? QUOIQU'IL ARRIVE, JE SUIS CONDAMNÉ À PARTAGER LE SORT DE CEUX QUI ME REJETTENT !

ESSAYONS ENCORE. PEUT-ÊTRE TROUVERAI-JE ICI LE HAVRE QUE JE CHERCHE !

REGARDEZ !... LÀ .. AU-DESSUS DES TOITS !

GAS OIL

LE SURFER D'ARGENT !

MAIS QU'EST-CE QU'IL VEUT ?

HALTE-LÀ ! QU'EST-CE QUE CET ACCOUTREMENT ?

JE CHERCHE SIMPLEMENT UN LIEU OÙ M'INSTALLER !

AUCUNE LOI NE L'INTERDIT... MAIS ALLEZ D'ABORD VOUS HABILLER !

MAIS JE N'AI PAS BESOIN D'AUTRES VÊTEMENTS D'AILLEURS JE N'AI PAS D'ARGENT !

AH... VOUS ÊTES FAUCHÉ, HEIN ?

6

ALORS C'EST UN *VAGABOND*! NOUS NE VOULONS PAS DE *CLOCHARDS* ICI! ÇA SUFFIT DES BEATNIKS ET DES HIPPIES! J'VOUS CONSEILLE DE *FILER* AVANT QU'ON VOUS *CHASSE*!

EN TOUT CAS MOI J'EN VOUDRAIS PAS COMME VOISIN!

FAUVRES MORTELS REMPLIS DE SUFFISANCE!

DITES DONC VOUS... FERMEZ-LA ET LAISSEZ-MOI FAIRE!

C'EST PAS *FINI*, NON?!

FAITES PAS LE MALIN! J'AI DES AMIS À LA *MAIRIE*, ILS NE TOLÈRENT PAS LES BRUTALITÉS POLICIÈRES!

J'SUIS TÉMOIN! J'L'AI *VU*! L'FLIC A ESSAYÉ D'LE FRAPPER!

HÉ, LES GARS! ÇA VA CHAUFFER!

MAIS AVANT QUE LA FOULE SUREXCITÉE AIT PU FAIRE UN MOUVEMENT...

JE N'EN SUPPORTERAI PAS DAVANTAGE! JE PEUX SUBIR LES FORCES HOSTILES DE LA *NATURE*... L'ANGOISSE DE LA *SOLITUDE* ÉTERNELLE! MAIS JE NE PEUX ENDURER L'INCOMPRÉHENSIBLE *FOLIE HUMAINE*!

JE NE RESTERAI PAS *PRISONNIER* D'UN MONDE QUI A PERDU LA *RAISON*!

JE M'ÉCHAPPERAI... IL DOIT Y AVOIR UN MOYEN DE REGAGNER L'ESPACE ! PLUTÔT LA MORT QUE CETTE VIE ABSURDE !

NON ! LA BARRIÈRE EST TOUJOURS LÀ !

MÊME MON ANCIEN MAÎTRE GALACTUS N'EST PAS INVINCIBLE !

J'ESSAIERAI ENCORE ET ENCORE ET... UNHHH !

TANT QUE JE VIVRAI, JE NE RENONCERAI PAS !

JE NE RENONCERAI PAS !

MAIS MÊME LE POUVOIR DU SURFER D'ARGENT A DES LIMITES...

MOI QUI N'AI JAMAIS CONNU LA DÉFAITE, J'AI ÉCHOUÉ !

MOI POUR QUI LA LIBERTÉ EST LE BIEN LE PLUS PRÉCIEUX, JE SUIS LE PRISONNIER LE PLUS DESESPÉRÉ DU COSMOS !

JE NE REVERRAI PLUS LE MONDE MERVEILLEUX QUE J'AI CONNU, NI LE VISAGE DE CELLE QUE J'AI ADORÉE !

SHALLA BALL MON AIMÉE... QUI EÛT CRU QUE CELA SE TERMINERAIT AINSI ?

CEPENDANT, SUR ZENN-LA

IL NE REVIENDRA JAMAIS DE LÀ-BAS !

OÙ QU'IL SOIT, IL PENSE À TOI !

CELA NE ME SUFFIT PAS...

...JE VEUX LES BRAS, LE CŒUR DE NORRIN RADD !

IL S'EST SACRIFIÉ POUR ZENN-LA... EN DEVENANT LE HÉRAUT DU TERRIBLE GALACTUS ! NOUS NE L'OUBLIERONS JAMAIS !

JE N'AVAIS QUE MON AMOUR À LUI DONNER !

...MAIS IL N'A PAS SUFFI À LE RETENIR ! JE ME SOUVIENS... C'ÉTAIT AVANT LA VENUE DE GALACTUS

NOUS DEVONS RETROUVER L'ESPRIT AVENTUREUX DE NOS PÈRES ! CHERCHER DE NOUVEAUX MONDES, ACCROÎTRE NOS CONNAISSANCES !

TU NOUS ENNUIES, NORRIN RADD ! NOTRE MONDE EST PARFAIT, JOUISSONS EN ÉN PAIX !

9

ILS ONT DES YEUX... MAIS NE VOIENT PAS MAIS *TOI*, SHALLA BALL TU ME COMPRENDS ?

BIEN SÛR... MAIS QUE M'IMPORTENT LES AUTRES MONDES ?

POURQUOI ES-TU SI *DIFFÉRENT*, NORRIN RADD ? POURQUOI N'ACCEPTES-TU PAS NOTRE HÉRITAGE ?

CE QUI N'A PAS ÉTÉ *GAGNÉ* N'A AUCUN SENS !

NOUS NOUS SOMMES AIMÉS SI *PEU* DE TEMPS !

COURAGE, SHALLA BALL ! NORRIN LUI-MÊME TE DIRAIT DE NE PAS DÉSESPÉRER !

MAIS PENDANT CE TEMPS...

IL NE FAUT *PLUS* QUE JE PENSE À ELLE... ELLE EST SI JEUNE, SI JOLIE QU'ELLE A DÛ M'OUBLIER...

MAIS CESSONS DE M'APITOYER SUR MOI-MÊME ! LES HOMMES ME CHASSENT, MAIS ILS AURONT BESOIN DE MOI... TANT QU'ILS SERONT AFFLIGÉS DE FLÉAUX TELS QUE...

... LA PAUVRETÉ ET LE BESOIN...

LE CRIME...

... LA TYRANNIE...

"MÊME LORSQUE J'AI VOULU LES UNIR CONTRE UN ENNEMI COMMUN, J'AI ÉCHOUÉ..."

MAIS J'APERÇOIS QUELQUE CHOSE QUI LUIT DANS LE LOINTAIN!

ELLE APPROCHE À UNE VITESSE VERTIGINEUSE!

C'EST UN VAISSEAU SPATIAL ÉTRANGER QUI FONCE SUR LA TERRE!

12

D'OÙ VIENT-IL ? QUE CHERCHE-T-IL ICI?

UN ÊTRE ÉTRANGER À CETTE PLANÈTE, NOUS OBSERVE!

IL NE PEUT RIEN CONTRE NOUS. IL EST SEUL ET DÉSARMÉ. NOTRE MISSION CONTINUE !

ILS ONT CHOISI UNE DES VILLES LES PLUS PEUPLÉES DE LA TERRE.. POURTANT PERSONNE NE RÉAGIT..

... AUCUNE PANIQUE DANS LES RUES!

C'EST COMME SI PERSONNE NE L'AVAIT VU... COMME SI LA RACE HUMAINE ÉTAIT DEVENUE AVEUGLE!

13

CEUX QUI PILOTENT LE VAISSEAU L'ONT *RENDU INVISIBLE* ! MAIS QUOIQU'IL GLISSE *SILENCIEUSEMENT* DANS L'AIR...

... IL NE PEUT ÉCHAPPER AU REGARD DE CELUI QUI VOIT AU DELÀ DES PLUS LOINTAINES GALAXIES. *IL NE PEUT ÉCHAPPER AU SURFER D'ARGENT !*

SES INTENTIONS NE PEUVENT ÊTRE QU'*HOSTILES*... *IL FAUT LES PRÉVENIR !*

ATTENTION ! UN DANGER VOUS MENACE !

C'EST LE SURFER D'ARGENT !

IL FAUT AGIR *VITE*... *ARMEZ-VOUS !*...

QU'EST-CE QUE C'EST QUE ÇA ? IL VEUT PROVOQUER UNE ÉMEUTE !

COMME SI ON N'AVAIT PAS ASSEZ D'ENNUIS COMME ÇA !

APPELEZ LA POLICE !

QUE SE PASSE-T-IL ?

LE *SURFER* ESSAIE DE SEMER LA PANIQUE !

14

J'AI VU CE QUE VOUS NE POUVEZ VOIR! ARGH!

ÊTES-VOUS ASSEZ FOUS POUR ATTAQUER CELUI QUI VEUT VOUS RIDER?!

HÉ! LE CHAUVE! TU PARLES TROP!

QUEL TROUILLARD! IL NE SE DÉFEND MÊME PAS!

ÇA SUFFIT! LAISSEZ LE!

C'EST SEULEMENT UN ÉCHANTILLON DE CE QUI L'ATTEND S'IL OSE REVENIR!

AÏE MA MAIN!

ON DIRAIT QU'IL NE SENT MÊME PAS NOS COUPS!

UN PEU PLUS TARD...

RÉVEILLE-TOI! T'AS VU QUI ILS ONT COFFRÉ POUR LE PROTÉGER? LE SURFER D'ARGENT EN PERSONNE!

IL AURAIT PLUTÔT BESOIN D'UN TAILLEUR!

ET... DANS UNE CELLULE ISOLÉE, AU FOND D'UN SOMBRE COULOIR...

JE N'AI PAS VOULU UTILISER MES POUVOIRS CONTRE EUX... JE LES AURAIS PULVÉRISÉS! MAIS JUSQU'À QUAND SUPPORTERAI-JE LEUR STUPIDE TYRANNIE?

JUSQU'À QUAND RÉSISTERAI-JE AU VIRUS DE LA SAUVAGERIE HUMAINE, ET À LA TENTATION DU CULTE DE LA FORCE?

15

ET MAINTENANT JE RAPPELLE MON *SURF*... OÙ QU'IL SOIT JE LUI *ORDONNE DE VENIR!*

ET AU MÊME INSTANT...

LES FLICS ONT OUBLIÉ LE SURF! IL BOUGE... COMME S'IL ÉTAIT *VIVANT!* OH! REGARDEZ!

SI CE N'EST PAS UNE HALLUCINATION... *C'EST DE LA SORCELLERIE*

BKOOM!

C'EST BIEN! NOUS VOILÀ DE NOUVEAU RÉUNIS!

ILS ONT REFUSÉ MON AIDE MAIS JE DOIS PERSÉVÉRER ET CONNAÎTRE *LE SECRET* DE CES ÉMISSAIRES *D'UN AUTRE MONDE!*

LES VOILÀ!

ILS M'ONT VU... LE SAS S'EST OUVERT JE PEUX *ENTRER!*

MAINTENANT, *JE VAIS SAVOIR...*

16

J'ENTENDS UN BRUIT DE PAS ÉTOUFFÉS...

N'AIE PAS PEUR ÉTRANGER... NOUS NE TE FERONS PAS DE MAL !

LE SURFER D'ARGENT NE CRAINT PERSONNE !

QUI ÊTES-VOUS ? D'OÙ VENEZ-VOUS ? QUE FAITES-VOUS ICI ?

NOUS SOMMES DE LA RACE DU BADOON ! NOUS VENONS DE TRÈS LOIN, D'UN MONDE SI ANCIEN QU'IL N'A PAS DE NOM !

NOUS VENONS EN PAIX... POUR EXPLORER... APPRENDRE... AIDER LES FAIBLES !

ALORS POURQUOI VOUS CACHEZ VOUS DES HUMAINS ?

TU SAIS CELA ?

OUI ! JE VOUS VOIS... MAIS EUX NON !

C'EST UNE MESURE DE SÉCURITÉ QUE NOUS AVONS DÛ PRENDRE. VIENS SUIS-MOI !

VOICI NOS APPAREILS DE CONTRÔLE MANŒUVRÉS PAR DES TECHNICIENS QUI VEULENT FAIRE BÉNÉFICIER LES RACES INFÉRIEURES DE NOTRE GRANDE CIVILISATION !

REGARDE NOS MOTEURS... ILS PRODUISENT AUTANT D'ÉNERGIE QUE L'EXPLOSION D'UN SOLEIL GÉANT !

IMAGINE LES RICHESSES QU'UNE TELLE ÉNERGIE POURRAIT APPORTER AUX PLANÈTES DESHÉRITÉES !

J'AI VISITÉ DE NOMBREUX MONDES, ET JE NE CONNAIS PAS **BADOON**. MAIS J'AI TOUJOURS ENTENDU PRONONCER SON NOM AVEC **CRAINTE** ET **TERREUR** !

C'EST FAUX ! NOTRE FRÈRE ROYAL TE LE DIRA !

POURQUOI AS-TU INTRODUIT ICI CET **ÉTRANGER** ÉTINCELANT !

L'HUMANITÉ EST **FAIBLE** AVEUGLÉE PAR LA **PEUR**, MAIS JE NE VEUX PAS QU'ON LUI PASSE DU **MAL** !

J'AI VOULU LUI DÉMONTRER LA PURETÉ DE NOS INTENTIONS, FRÈRE ROYAL. IL POSSÈDE DES **POUVOIRS** BEAUCOUP PLUS ÉTENDUS QUE CEUX DES TERRIENS !

DU MAL ? NOUS AURIONS PARCOURU DES DISTANCES INFINIES... ENDURÉ LES RIGUEURS DE L'ESPACE ILLIMITÉ POUR **NUIRE** À UN AUTRE MONDE ? ET POUR QUELLE RAISON ?

J'AI TOUJOURS ÉTÉ TROMPÉ !

MAINTENANT JE PENSE QUE TU NOUS FAIS **CONFIANCE** !

JE VOUS CROIS JUSQU'À CE QUE...

NON ! NE L'ÉCOUTEZ PAS... IL **MENT** !

LA VOIX D'UNE **TERRIENNE** !

ILS VEULENT DÉTRUIRE LA TERRE ET NOUS ASSERVIR ! CE SONT DES *MONSTRES SANS PITIÉ !*

QUI ÊTES-VOUS ? QUE FAITES-VOUS ICI ?

ILS M'ONT ENLEVÉE ET M'ONT OBLIGÉE À LEUR APPRENDRE NOTRE LANGUE ET NOS COUTUMES PAR *TÉLÉ-PA-THIE !*

JE LES AI ENTENDUS PARLER DE LEUR PLAN DIABOLIQUE... *TOUTE LA GALAXIE EST EN DANGER !* IL FAUT ALERTER LE MONDE !

IL EST ENCORE *TEMPS* DE... *OOOHH !*

ELLE EST BLESSÉE !

C'EST AINSI QUE VOUS FAITES TAIRE CEUX QUI VOUS GÊNENT ? VOICI CE QUE LES *FRÈRES DE BADOON* RÉSERVENT AU MONDE !

PLUS BESOIN DE CACHER LA VÉRITÉ ! LA FEMELLE NE PEUT PLUS PARLER, QUANT À TOI... NOUS SAVONS QUE L'HUMANITÉ *NE TE CROIRA PAS !*

19

NOUS TE LAISSONS LIBRE... TU NE PEUX RIEN CONTRE NOUS... AU CONTRAIRE, TU VAS MÊME *NOUS SERVIR!*

ELLE EST SI JEUNE... SI JOLIE... COMME SHALLA BALL MA FIANCÉE... IL Y A SI LONGTEMPS

EN ATTENDANT L'ARRIVÉE DE NOTRE *FLOTTE PRINCIPALE*, NOUS NOUS DISTRAIRONS EN JOUANT AVEC TOI COMME LE CHAT AVEC LA SOURIS! TU PEUX RICANER, MAUDIT! MALGRÉ TES *ARMES* ET TON *POUVOIR*, NOUS VERRONS BIENTÔT QUI DE NOUS DEUX EST LE CHASSEUR!

VA-T'EN, LAQUAIS! TU AS 24 HEURES À VIVRE, ENSUITE LA *CHASSE COMMENCERA!*

LENTEMENT, L'ÉTINCELANTE SILHOUETTE S'ÉLOIGNE.

IL A RAISON... LES HUMAINS NE ME CROIRONT JAMAIS!

SI JE VEUX SAUVER LA TERRE, JE *DOIS AGIR SEUL!*

...ET C'EST CE QUE JE VAIS FAIRE!

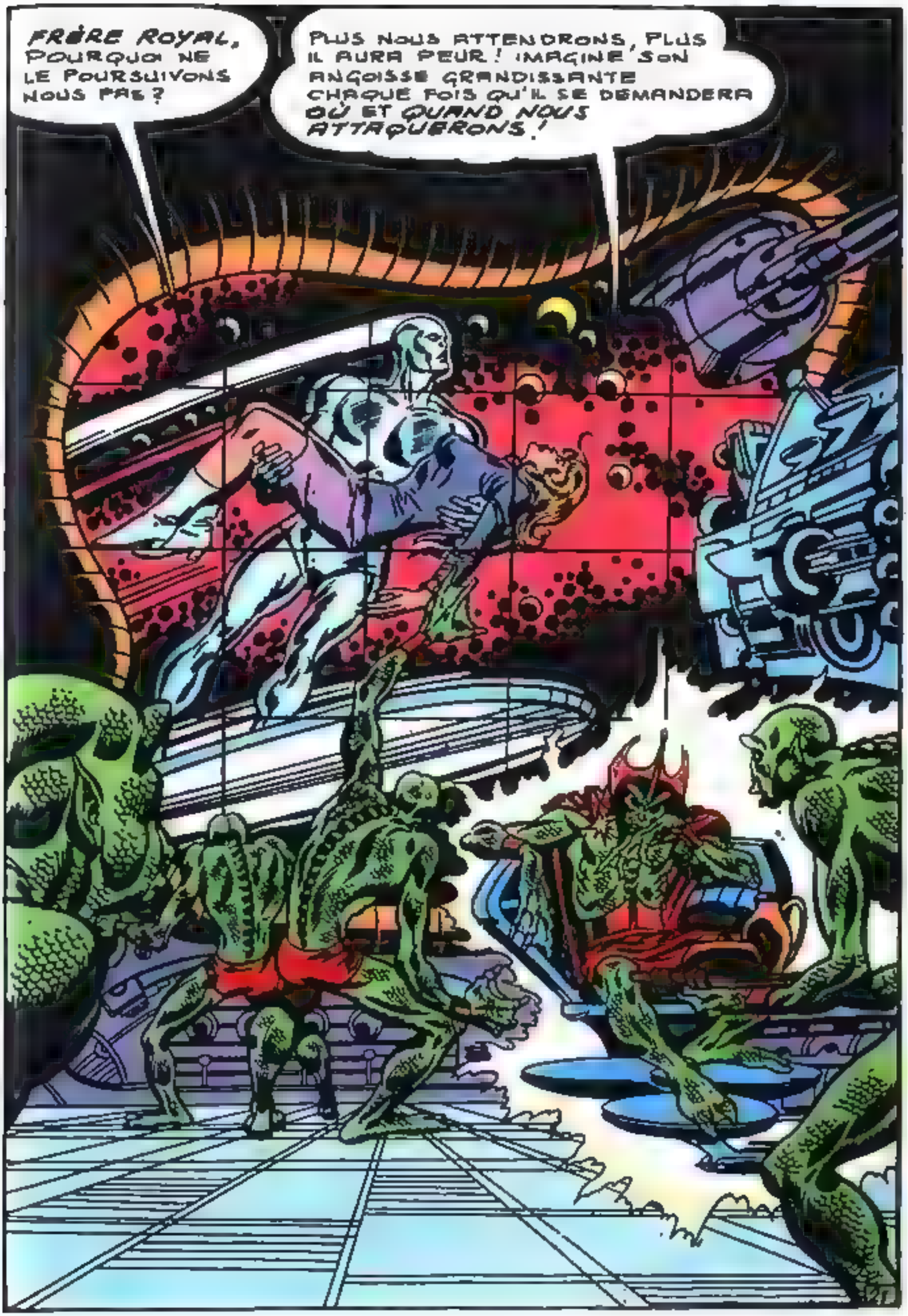
FRÈRE ROYAL, POURQUOI NE LE POURSUIVONS NOUS PAS ?
PLUS NOUS ATTENDRONS, PLUS IL AURA PEUR ! IMAGINE SON ANGOISSE GRANDISSANTE CHAQUE FOIS QU'IL SE DEMANDERA OÙ ET QUAND NOUS ATTAQUERONS !

PENDANT CE TEMPS, MOI, JE FESTOIERAI, AINSI QUE L'EXIGE MON RANG!

QUELLE CHANCE NOUS AVONS EUE DE-RENCONTRER *LE SURFER D'ARGENT*! SANS LUI LA CONQUÊTE DE CE MONDE INSIGNIFIANT EUT ÉTÉ SI ENNUYEUSE!

IL AJOUTE DU *PIMENT* À NOTRE ENTREPRISE! *BUVONS* DONC À NOTRE *VICTIME*!.. ET AUX IMPITOYABLES *FRÈRES DE BADOON*!

PERSONNE NE PEUT NOUS RÉSISTER TANT QUE NOUS POSSÉDONS L'INVINCIBLE *ARME SUPRÊME*!

PENDANT CE TEMPS...

JE VAIS TE METTRE EN SÉCURITÉ CAR JE SENS ENCORE EN TOI UNE ÉTINCELLE DE VIE!

22

TU RESTERAS LÀ, JUSQU'À MON RETOUR...

TU FLOTTERAS DANS L'ESPACE, ENVELOPPÉE D'UN COCON D'ÉNERGIE COSMIQUE...

MAINTENANT, RETOURNONS SUR LA TERRE!

..OÙ M'ATTEND PEUT ÊTRE MA PLUS TERRIBLE BATAILLE!

23

QUELLE IRONIE DU SORT ! IL ME FAUT TOUJOURS LUTTER POUR CEUX QUI ME TRAITENT EN ENNEMI !

JE VAIS D'ABORD OBSERVER LES FRÈRES DE BADOON AFIN DE VOIR CE QUE JE PEUX FAIRE CONTRE LEURS POUVOIRS !

ET PENDANT CE TEMPS, DANS LE VAISSEAU ESPION...

CELA M'AMUSERAIT DE QUITTER NOTRE APPAREIL ET DE ME PROMENER AU MILIEU DES TERRIENS.

LES DÉSIRS DE NOTRE FRÈRE ROYAL SONT DES ORDRES !

L'INVISIBILATEUR EST BRANCHÉ !

EH BIEN, ALLONS Y !

NE PRENEZ QUE L'ARME DE BASE !

À VOS ORDRES, FRÈRE ROYAL !

QUE SE PASSERAIT-IL S'ILS ENTENDAIENT NOS DISQUES VOLANTS ?

RIEN ! ILS CROIRAIENT QUE C'EST LE VENT !

COMME ILS SONT LAIDS AVEC LEUR PEAU LISSE ET LEURS MANIÈRES BESTIALES !

ET S'ILS S'APERCEVAIENT DE NOTRE PRÉSENCE ?

JUSTEMENT NOUS ALLONS TENTER L'EXPÉRIENCE !

CORBEILLE À PAPIER

ILS VONT ÊTRE OBLIGÉS DE S'APERCEVOIR QUE NOUS SOMMES LÀ !

L'ARME DE BASE !

ZZIST !

VOUS AVEZ VU ?

CET HOMME S'EST ÉVANOUI !

APPELEZ UN *MÉDECIN* !

IL A DÛ AVOIR UNE *ATTAQUE* !

ÉCARTEZ-VOUS, IL A BESOIN D'AIR !

QUAND C'EST ARRIVÉ, J'AI ENTENDU UN BRUIT DE DÉCHARGE ÉLECTRIQUE !

MOI AUSSI ÇA DEVAIT PROVENIR DU MAGASIN DE RADIO !

LE FRÈRE ROYAL A RAISON. ILS SONT SI *PRIMITIFS*... QU'ILS NE SE DOUTENT DE RIEN.

ÇA SUFFIT, IL NOUS ORDONNE DE RENTRER !

26

UN PEU PLUS TARD...

SEIGNEUR, J'AI LOCALISÉ NOTRE PROIE !

BIEN ! LES TERRIENS SONT TROP FAIBLES POUR NOUS AMUSER LONGTEMPS... OCCUPONS NOUS PLUTÔT DU SURFER D'ARGENT ! MAIS VEILLE...

.. À CE QUE LE JEU NE FINISSE PAS TROP TÔT !

ENVOYEZ LA FUSÉE !

L'ATTAQUE COMMENCE ! MAIS ELLE NE SE TERMINERA PAS COMME L'ESPÈRENT LES FRÈRES DE BADOON !

27

JE NE PEUX ÉVITER LA FUSÉE... MAIS JE VAIS LA RENVOYER À SON POINT DE DÉPART...

... ET LE VAISSEAU SERA DÉTRUIT !

MAIS... NON ! JE NE PEUX PAS !

IL SE TROUVE AU CENTRE DE LA VILLE !... CELÀ ENTERRAIT LA MORT DE TROP D'INNOCENTS ! IL YA UNE AUTRE SOLUTION!

JE VAIS ME PRÉCIPITER SUR LA PLUS PROCHE MONTAGNE... ET FAIRE AUSSITÔT VOLTE-FACE !

J'AI RÉUSSI ! JE SUIS PLUS RAPIDE QUE N'IMPORTE QUELLE FUSÉE !

FRÈRE ROYAL DE BADOON ! JE SAIS QUE TU ME VOIS ET QUE TU M'ENTENDS ! ÉCOUTE MOI BIEN... MAINTENANT...

... C'EST MOI QUI DONNE LES ORDRES ! TU NE SAUVERAS TA MISÉRABLE PEAU QU'EN QUITTANT CETTE PLANÈTE ET EN ORDONNANT À TA FLOTTE DE FAIRE DEMI-TOUR !

C'EST INCROYABLE ! IL OSE ME MENACER !

LE JEU A ASSEZ DURÉ !! LE SURFER D'ARGENT DOIT PÉRIR !

LIBÉREZ L'ARME SUPRÊME !

VA !... QUE L'ÊTRE À LA PEAU D'ARGENT SE MESURE À LA PUISSANCE SANS RIVALE DU...

...MONSTRE DE BADOON...

29

COMME NOUS-MÊMES, IL EST *INVISIBLE* AUX YEUX DES HUMAINS! MAIS LE SURFER D'ARGENT LE VERRA POUR SON MALHEUR!

D'ABORD UN *MISSILE*... ET MAINTENANT UN *ROBOT* MONSTRUEUX QU'ILS JUGENT SANS DOUTE...

... BEAUCOUP PLUS REDOUTABLE! IL VA DE PLUS EN PLUS VITE, ET CONTRAIREMENT À LA FUSÉE, IL EST CAPABLE DE PENSER!

BJTOOOM!

UNE MICRO-SECONDE DE PLUS ET IL *M'ÉCRASAIT*!

MISS NORMAN... *REGARDEZ*!...

APPELEZ LA POLICE! VITE! LE *SURFER D'ARGENT* DÉTRUIT LA VILLE!

QU'EST-CE QUI LUI PREND?! IL SE DISAIT NOTRE AMI!... ON DEVRAIT *L'ABATTRE* COMME UN CHIEN ENRAGÉ!

30

LE SURFER D'ARGENT CONTINUE À LUTTER SANS PENSER QUE SON ENNEMI RESTE INVISIBLE AUX YEUX DE LA FOULE...

SPAK!

SA MAIN ÉMET UN RAYON PARALYSANT! MAIS MON SURF ME SERT DE BOUCLIER!

SI JE RESTE SUR LA DÉFENSIVE, JE N'EN VIENDRAI PAS À BOUT...

MAINTENANT, C'EST MOI QUI ATTAQUE!

SA FORCE EST PRODIGIEUSE! IL A ESQUIVÉ MON COUP!... IL M'EMPOIGNE!

IL ESSAIE DE ME BROYER ENTRE SES MAINS GIGANTESQUES! IL FAUT QUE JE ME LIBÈRE OU JE SUIS PERDU! MON ÉNERGIE COSMIQUE VA BRÛLER SA MAIN!

IL A RELÂCHÉ SON ÉTREINTE, JE SUIS SAUVÉ.

MAIS JE SUIS TROP ÉPUISÉ POUR CONTRÔLER MA CHUTE!

MON SURF! IL ME LE FAUT!

MAINTENANT!

VOUS AVEZ VU ? SON SURF S'EST GLISSÉ SOUS LUI À LA DERNIÈRE MINUTE !

IL NE M'A JAMAIS FAIT DÉFAUT ! MAIS POURQUOI CES GENS FUIENT-ILS AVEC CE REGARD HAINEUX ?

ILS NE COMPRENNENT DONC PAS QUE JE MÈNE LEUR PROPRE COMBAT ?

ET MAINTENANT...

IL FAUT EN FINIR !

ENFIN ! MA FORCE EST REVENUE !

32

JADIS JE ME SERAIS DÉBARRASSÉ DE TOI D'UNE CHIQUENAUDE ! J'AI PERDU UNE PARTIE DE MES *POUVOIRS*, MAIS LE SURFER D'ARGENT EST TOUJOURS LE MAÎTRE DE L'ÉNERGIE COSMIQUE !

MAIS ALORS QUE LA BATAILLE SE DÉCHAÎNE, UN LÉGER DÉTAIL A ÉCHAPPÉ AU SURFER D'ARGENT... IL IGNORE QUE LES HOMMES NE PEUVENT VOIR SON MONSTRUEUX ENNEMI...

IL EST DEVENU FOU !

IL VA TOUS NOUS TUER !

IL FAUT L'ARRÊTER AVANT QU'IL NE SOIT TROP TARD !

ILS SOUHAITENT MA MORT...

- ET POURTANT C'EST POUR *EUX* QUE JE LUTTE ! AU MOMENT OÙ LA *VICTOIRE* APPROCHE ...

...JE SENS MONTER DANS MON *CŒUR* LA TRISTESSE AMÈRE DE LA *DÉFAITE* !

33

VITE ! RAPPELEZ LE MONSTRE AVANT QUE CE MAUDIT SURFER NE LE DÉTRUISE !

C'ÉTAIT NOTRE ARME SUPRÊME, IL NE FAUT PAS LA LUI SACRIFIER !

NOUS ENVOYONS LE RAYON DE DISPERSION MOLÉCULAIRE, FRÈRE ROYAL !

LE ROBOT SE DÉMATÉRIALISE SOUS MES YEUX ! SA STRUCTURE MOLÉCULAIRE A ÉTÉ BOULEVERSÉE DANS UNE SECONDE IL AURA DISPARU !

MAIS LE SURFER D'ARGENT N'EST PAS ENCORE AU BOUT DE SES PEINES... EN EFFET, SUR LA TERRE

VÉRIFIEZ L'ANGLE DE TIR... OBJECTIF, LE SURFER !

COLONEL ! ALERTE GÉNÉRALE ! CETTE FOIS IL EST ALLÉ TROP LOIN !

MAIS, GÉNÉRAL... COMMENT POUVEZ VOUS ÊTRE SÛR...

NOUS AVONS REÇU DES ORDRES, IL N'Y A RIEN À AJOUTER !

NOTRE PUISSANCE DE FEU SERAIT CAPABLE D'ANÉANTIR TOUTE UNE VILLE !

ÊTES-VOUS SÛR QUE NOUS NE COMMETTONS PAS UNE GRAVE ERREUR ?

34

LE VAISSEAU BADOON!

IL S'EN VA... À MOINS QU'IL NE SE PRÉPARE À ATTAQUER? IL EST IMMENSE ET POURTANT MOI SEUL PEUX LE VOIR!

MAIS ALORS? LE MONSTRUEUX ROBOT? EST-CE POSSIBLE?

ET S'IL ÉTAIT, LUI AUSSI INVISIBLE AUX YEUX DES HUMAINS?

C'EST HORRIBLE... ILS ONT DÛ CROIRE QUE JE VOULAIS DÉTRUIRE LEUR VILLE!

ET MAINTENANT COMMENT LEUR EXPLIQUER?!

HÉLAS... IL EST TROP TARD...

COMMENT? IL SE DIRIGE VERS NOUS?

LE VOILÀ! C'EST LE SURFER D'ARGENT!

IL NE NOUS ÉCHAPPERA PAS!

35

BATTERIE NUMÉRO 1... MISSILES PRÊTS À ÊTRE LARGUÉS!

FEU!

NON! C'EST IMPOSSIBLE! NOTRE ARME SUPRÊME A ÉTÉ VAINCUE!

ET MAINTENANT ILS NOUS BOMBARDENT AVEC DES FUSÉES! ILS ONT DÉJOUÉ NOTRE ARME LA PLUS REDOUTABLE... NOTRE INVISIBILITÉ! ILS NOUS VOIENT!

HOOO

JE SUIS PLUS RAPIDE QUE N'IMPORTE QUEL MISSILE TERRESTRE!

MAIS ILS TIRENT SUR LE VAISSEAU BADOON! ILS ONT PRESQUE TRAVERSÉ SON CHAMP PROTECTEUR!

VITESSE MAXIMUM! IL FAUT SORTIR D'ICI!

36

ILS RENONCENT... ILS S'EN VONT !... C'EST PEUT ÊTRE AUSSI MA SEULE CHANCE DE SALUT !

SI JE PÉNÈTRE DANS LEUR CHAMP DE FORCES, JE RÉUSSIRAI PEUT ÊTRE À FRANCHIR LA BARRIÈRE QUI ME RETIENT PRISONNIER !

JE DOIS ESSAYER ! ÇA Y EST ! J'Y SUIS !

QUAND LE VAISSEAU ÉTRANGER SERA LOIN, LE SURFER D'ARGENT SERA LIBRE !

MAIS SOUDAIN..

NON ! JE NE PEUX PAS FAIRE ÇA ! LA TERRIENNE... JE L'AVAIS OUBLIÉE ! L'ABANDONNER, C'EST LA CONDAMNER À MORT !

... DOUCEMENT LES MAINS PUISSANTES RELÂCHENT LEUR ÉTREINTE, PUIS...

... SORTI DU CHAMP DU VAISSEAU, LE CHEVALIER DU CIEL EST DE NOUVEAU IMPUISSANT À FRANCHIR LA BARRIÈRE..

AU MOMENT DE RÉUSSIR... IL A FALLU RENONCER !

37

POURQUOI SON VISAGE EST-IL SI TOURMENTÉ? POURTANT C'EST *LUI* LE VAINQUEUR ET *NOUS* LES VAINCUS!

TÔT OU TARD NOUS *REVIENDRONS!*

CAR L'ÉTERNITÉ EST SANS FIN ET *BADOON* PEUT ATTENDRE!

MAIS POUR L'INSTANT NOUS *QUITTONS* CETTE MAUDITE GALAXIE!

LA PROCHAINE FOIS, LE *SURFER D'ARGENT* NE POURRA *RIEN* CONTRE NOTRE COLÈRE! CAR CES STUPIDES TERRIENS L'AURONT SÛREMENT *TUÉ*, LUI QUI AURAIT PU ÊTRE LEUR MEILLEUR *DÉFENSEUR!*

ILS SONT *PARTIS!* CES CRÉATURES MALFAISANTES RESTENT *LIBRES!*

ALORS QUE MOI JE SUIS *PRISONNIER* DE LA TERRE!~ MAIS QUELQU'UN A *BESOIN* DE MOI!

ELLE EST LÀ, IMMOBILE, DANS LES LIMBES QUI SÉPARENT LA VIE DE LA MORT !

POURQUOI ?... POURQUOI EST-CE QUE DANS CHAQUE VISAGE DE FEMME JE CROIS VOIR LA BEAUTÉ DE SHALLA BALL ?

QU'IMPORTE, JE DOIS LA RENDRE À LA TERRE !

COMMENT ? LE SURFER A ATTERRI DANS LE SECTEUR 3 ?

CETTE FOIS NOUS L'AURONS AVANT QU'IL NE COMMETTE D'AUTRES MÉFAITS !

QUE LA CHALEUR DE L'ÉNERGIE COSMIQUE TE RAMÈNE DOUCEMENT À LA VIE !

MAIS QU'EST CE QUE CE VROMBISSEMENT AU DESSUS DE MOI ?

UN AUTRE MISSILE ! JE DOIS L'ARRÊTER ! S'IL LA FRAPPE, JE NE POURRAI LA SAUVER !

QUE MON CORPS ABSORBE LE CHOC ! JE DOIS LEUR PARDONNER ! CAR SEULE DANS TOUT L'UNIVERS...

...LA FOLLE HUMANITÉ TUE AU NOM DE LA JUSTICE !

ET TOI QUE DEVIENDRAS-TU ? CAR UNE ÉTINCELLE DE VIE VACILLE ENCORE DANS TES MEMBRES.

C'EST LUI ! IL A DÛ ÉVITER LE MISSILE !

IL A CAPTURÉ QUELQU'UN ! FEU À VOLONTÉ ! IL N'EST TOUT DE MÊME PAS À L'ÉPREUVE DES BALLES !

NON ! JE VEUX LA SAUVER ! NON !

C'EST INUTILE ! ILS NE ME CROIRONT JAMAIS ! ILS NE SAURONT JAMAIS !

ASSASSIN ! NOUS SOMMES ARRIVÉS JUSTE À TEMPS ! ELLE EST PRESQUE MORTE ! TU PEUX COURIR, LÂCHE !... NOUS TE RETROUVERONS !

MAIS FUYANT DANS L'ESPACE, PLUS RAPIDE QU'UN ÉCLAIR, LE SURFER D'ARGENT N'ENTEND PLUS QUE LE BATTEMENT DE SON CŒUR TORTURÉ...

...ET ALORS QU'IL S'ÉVANOUIT À NOS YEUX, NOUS NOUS POSONS CETTE ANGOISSANTE QUESTION : ... ET... S'IL METTAIT SES IMMENSES POUVOIRS AU SERVICE DE SA VENGEANCE... POUR SE TOURNER CONTRE NOUS ?!...

LES FANTASTIQUES SAUVENT LA PLANETE X

ET RENCONTRENT L'INQUIETANT MAITRE DES MALEFICES !

VOUS QUI AIMEZ LE FANTASTIQUE ET L'INSOLITE, VOICI :
L'INQUIETANT... LE MYSTERIEUX WAMPUS DANS...

BANDE DESSINEE DU FANTASTIQUE ET DE L'INSOLITE

WAMPUS

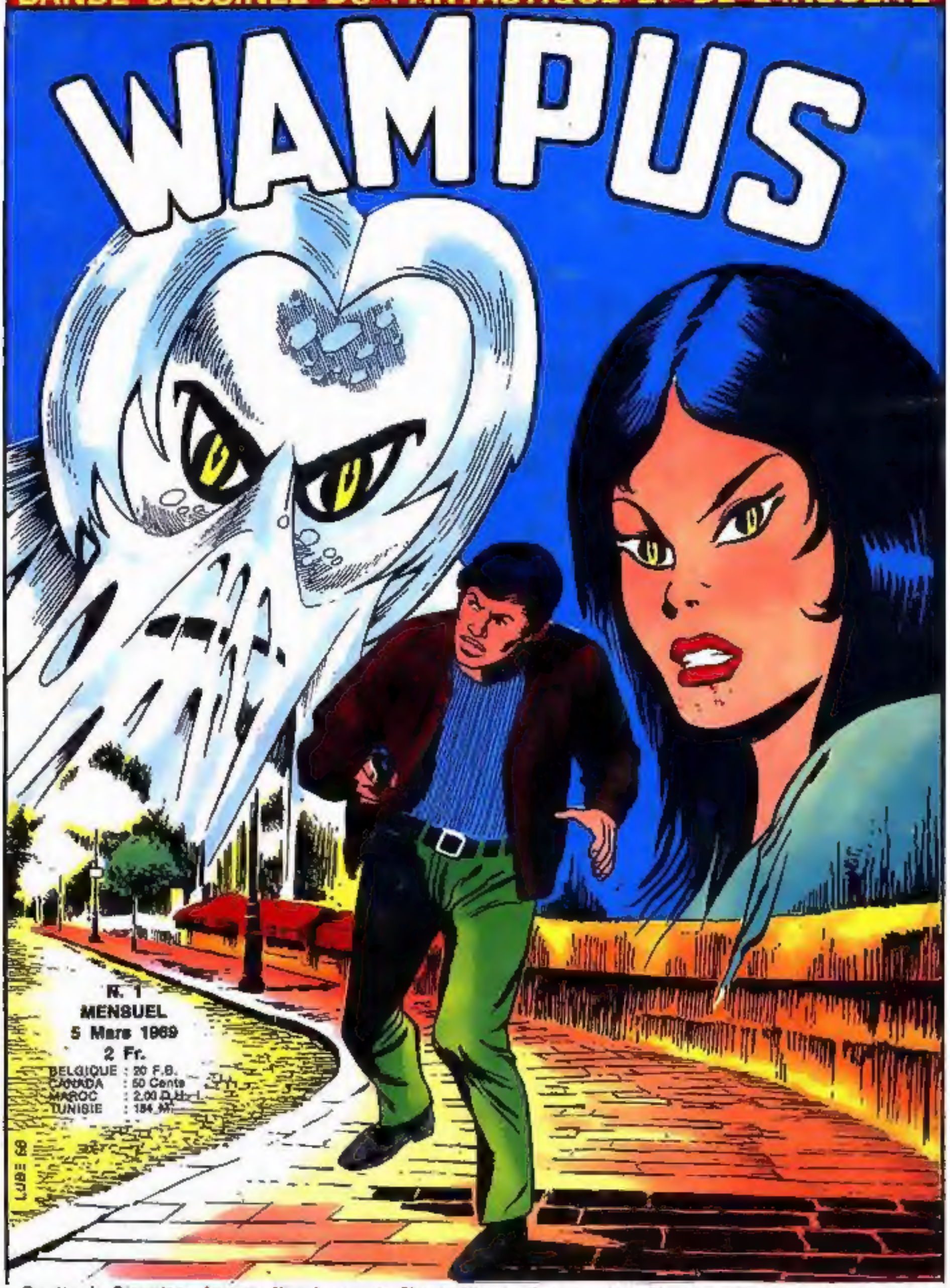

N. 1
MENSUEL
5 Mars 1969
2 Fr.
BELGIQUE : 20 F.B.
CANADA : 50 Cents
MAROC : 2.00 D.Hr.
TUNISIE : 184 M.

Comite de Direction: Auguste Vistel, gerant; Claude Vistel, directeur de publication; Marcel Navarro, membre. Editions L.U.G., 6, rue Emile Zola, LYON - Loi n° 49.956, du 16 juillet 1949, sur les publications destinées à la jeunesse. Dép. légal 5 Mars 1969 - Imp. INTERGRAFICA, MILAN. N.M.P.P.